Comune di Cesenatico

Provincia di Forlì-Cesena

Settore Sviluppo del Territorio

Il Sindaco **Dott. Matteo Gozzoli**

Il Dirigente del Settore **Ing. Simona Savini e Ing. Chiara Benaglia**

PIANO URBANISTICO GENERALE

Ricognizione aree escluse dal rilascio dell'autorizzazione paesaggistica

Assunto con delibera di G.C. n. 240 del 27/11/2020
Adottato con delibera di C.C. n. 31 del 19/07/2021
Approvato con delibera di C.C. n. ... del .....

PUG

Elaborato

Qc5

Sindaco del Comune di Cesenatico
Matteo Gozzoli

GRUPPO DI LAVORO

Responsabile dell'Ufficio di Piano
Ing. Simona Savini Ing. Chiara Benaglia

Coordinamento scientifico e metodologico
Ing. Simona Savini
Arch. Sandra Vecchietti

Contributi specialistici
Arch. Sandra Vecchietti - Strategia e disciplina
Arch. Carlo Lazzari - Città storica
Arch. Angela Cotta - Costa e arenile
Ing. Stefano Bagli e Ing. Paolo Mazzoli (Gecosistema) - Caratterizzazione idraulica del territorio
Ing. Stefano Fatone - Supporto alla Valutazione di Sostenibilità Ambientale e Territoriale
Arch. Margherita Bastoni - Supporto alla Strategia
Avv. Federico Gualandi - Consulenza giuridica
Ing. Roberto Maria Brioli - Consulenza economico-finanziaria

Contributi interni
Geom. Paolo Bernardini
Arch. Paolo Cavallucci
Geom. Richard Galiandro
Ing. Vanessa Giuliani
Geom. Francesca Laderchi
Geom. Sara Paolucci
Arch. Alice Passerini
Geom. Marzia Romagnoli

Garante della comunicazione e della partecipazione
Dott. Ugo Castelli

Ulteriori apporti collaborativi
Servizi e Uffici del Comune di Cesenatico

RICOGNIZIONE AREE ESCLUSE DAL RILASCIO DELL'AUTORIZZAZIONE PAESAGGISTICA

La ricognizione delle aree escluse dal vincolo paesaggistico è avvenuta sulla base della constatazione che gli strumenti urbanistici in vigore alla data del 4 agosto 1985 erano legittimamente adeguati all'allora legislazione urbanistica regionale (L.R. n. 47/1978), che ha operato l'individuazione delle zone omogenee in modo parzialmente differente da quanto disposto dal D.M. 1444/1968.
Tale ricognizione ha avuto luogo escludendo dal vincolo paesaggistico:

- le zone A e B;
- la parte delle zone D interessante il territorio totalmente o parzialmente edificato;
- le zone G frammiste o contigue agli ambiti urbani consolidati, (zone A, B, e parte delle D come sopra specificato).

In conformità alla L.R. n. 47/1978, il PRG '82 identificava con la lettera D le zone produttive suddivise in sottozone D1, D2, D3, D4 e D5.

Nella presente ricognizione si è provveduto, per le aree produttive D1 e D2 di completamento e D4 e D5, a verificare che la superficie coperta non fosse inferiore al 12,5% della superficie fondiaria e la densità territoriale risultasse superiore ad 1,5 mc/mq. I lotti che non soddisfano tali parametri non sono escludibili dal vincolo paesaggistico.
Nelle zone C residenziali di espansione e D3 produttive di espansione, solo qualora il Programma Pluriennale di Attuazione abbia avuto compimento nel quadriennio di sua validità, si è presa in considerazione l'esclusione dal vincolo paesaggistico (casistica non presente in zona sottoposta a vincolo).

Si è pertanto provveduto in primo luogo ad identificare gli strumenti urbanistici ai quali fare riferimento, in vigore alla data del 6 settembre 1985, e di seguito elencati:

- PRG '82 redatto ai sensi della L.R. n. 47/1978, approvato con delibera di G.R. n. 3488 del 20/07/1982, per l'intero territorio;
- Variante generale al PRG '82 - PRT (Piano di Riqualificazione Turistica) adottato con delibera di C.C. n. 362 del 29/07/1985 ed approvato con delibera di G.R. n. 1318 del 29/03/1988, in relazione esclusivamente a due aree site in località Villamarina in cui è mutata la destinazione.

Ciò premesso, viene di seguito esplicitata la metodologia adottata per l'individuazione delle singole aree escluse dal vincolo paesaggistico.
Documentando con stralci cartografici delle tavole degli strumenti urbanistici vigenti alla data del 6 settembre 1985, il territorio risulta classificabile nelle seguenti categorie:

- le zone omogenee A e B ai sensi del D.M. 1444/1968;
- le zone omogenee C e D3 alle quali è stata data attuazione mediante apposito strumento urbanistico;
- le zone omogenee D di completamento (D1 e D2);
- le zone omogenee D (D4 e D5);
- le zone omogenee G frammiste o contigue agli ambiti urbani consolidati delle zone A e B del D.M. 1444/1968.

Nell'allegato **Qc5.All1.1** vengono rappresentati il cartiglio, la legenda e stralci cartografici del PRG approvato con delibera di G.R. n. 3488 del 20/07/1982, ovvero la pianificazione vigente al momento dell'entrata in vigore della Legge 4 agosto 1985, n. 431, da cui risulta semplice individuare la zonizzazione di ogni singolo lotto.
Sulla medesima cartografia allegata, sono rappresentati il limite di applicazione del vincolo paesaggistico (colore blu) e vengono riportati quattro poligoni che rappresentano la superficie territoriale di riferimento per i calcoli suddetti (colore giallo), di seguito specificati:
1 - dal limite nord del territorio fino al primo canale (Canale Tagliata);
2 - dal Canale Tagliata al Porto Canale;
3 - dal Porto Canale al limite sud del territorio;
4 - l'abitato di Sala;

Nell'allegato **Qc5.All1.2,** che ha come base la rappresentazione del PRG 82 sopradescritta, si è provveduto ad aggiungere la numerazione corrispondente ad ogni singolo lotto e una colorazione per zone omogenee, ovvero:

- A e B con il colore rosso;
- C e D3 con il blu;
- D1 e D2 con il giallo;
- D4 e D5 con il viola;
- G con il verde.

Per ogni singolo lotto, attraverso fogli di calcolo (vedi allegato **Qc5.All4**), è stata determinata la copertura fondiaria, verificando che la superficie coperta (**Sc**) non fosse inferiore al 12,5% della superficie fondiaria (**Sf**).
Contemporaneamente si è computata la densità territoriale, rapportando la superficie territoriale (**ST**) del poligono di riferimento con la somma dei volumi in esso contenuti, verificando che la stessa risultasse superiore a 1,5 mc/mq.

Il lavoro, seppur impegnativo e meticoloso, è stato reso possibile in quanto buona parte del territorio in esame risultava di fatto "saturo" fin dagli anni '70, ovvero molto prima dell'entrata in vigore della Legge "Galasso", in quanto quasi tutti i lotti risultavano già edificati.
In linea di principio, il volume degli edifici è stato quantificato misurando il sedime degli stessi rilevabile sulla cartografia originale del PRG '82, moltiplicandolo per l'altezza e per il numero di piani riferiti all'epoca.

Per le colonie, sia di Ponente che di Levante, costruite negli anni '50/'60 sono stati utilizzati i dati tecnici desumibili da specifiche schede tecniche ad esse relative e risalenti al 1991.
Il volume dei vecchi ed oramai obsoleti capannoni sede dei cantieri navali, posti ad est della darsena, immutati da decenni sono stati stimati semplicemente moltiplicandone la base per l'altezza.

Il PRG '82 costituisce la base per ogni tipo di considerazione e calcolo su tutto il territorio a parte due singoli lotti posti in località Villamarina, per i quali si è dovuto prendere a riferimento il Piano di Riqualificazione Turistica (PRT) adottato con delibera di C.C. n. 362 del 29/07/1985 e confermati in sede di approvazione avvenuta con delibera di G.R. n. 1318 del 29/03/1988.
Si rimanda, pertanto a:

- **Qc5.All2** – Cartiglio, legenda e stralci cartografici del PRT adottato con delibera di C.C. n. 362 del 29/07/1985;
- **Qc5.All3** – Cartiglio, legenda e stralci cartografici del PRT approvato con delibera di G.R. n. 1318 del 29/03/1988;

Elenco elaborati allegati:

- **Qc5.All1.1** – Cartiglio, legenda e stralci cartografici del PRG approvato con delibera di G.R. n. 3488 del 20/07/1982;
- **Qc5.All1.2** – Cartiglio, legenda e stralci cartografici del PRG approvato con delibera di G.R. n. 3488 del 20/07/1982 con colorazione zone omogenee e numerazione dei lotti oggetto del calcolo.
- **Qc5.All2** – Cartiglio, legenda e stralci cartografici del PRT adottato con delibera di C.C. n. 362 del 29/07/1985;
- **Qc5.All3** – Cartiglio, legenda e stralci cartografici del PRT approvato con delibera di G.R. n. 1318 del 29/03/1988;
- **Qc5.All4** – Foglio di calcolo

Elaborato

Qc5.All1.1

Aree escluse dal rilascio dell'autorizzazione paesaggistica

- Limite amministrativo comunale
- Limite delle aree soggette ad autorizzazione paesaggistica
- Ambiti territoriali per la verifica dei parametri urbanistici del D.M. 1444/1968

comune di cesenatico

Provincia di Forlì

variante generale al P.R.G.

Legge 17 agosto 1942 n° 1150 Legge 6 agosto 1967 n° 765
Legge Regionale 7 dicembre 1978 n°47 "TUTELA ED USO DEL TERRITORIO"
modificata con Legge Regionale n°23 del 29 marzo 1980

ADOTTATA CON DELIBERA DI CONSIGLIO COMUNALE N° 237 DEL 21-5-1981

VARIATA A SEGUITO DI CONTRODEDUZIONI ALLE OSSERVAZIONI
CON DELIBERA DI CONSIGLIO COMUNALE N° 699 DEL 10-12-1981

APPROVATA CON DELIBERA REGIONALE N° 3488 DEL 20 7 1982

IL SINDACO

IL SEGRETARIO COMUNALE

L'UFFICIO DI PIANO

Tav. n **F 2-2** Scala 1:2.000

Oggetto: **ZONIZZAZIONE DEL TERRITORIO COMUNALE**

(SPECIFICAZIONE DELLE TAVOLE IN SCALA 1:5.000)

legenda

art. N.T.A.	DESTINAZIONE D'USO	Azzonamento
32	ZONA STORICO AMBIENTALE A (vedi tavole specifiche)	
33	ZONE RESIDENZIALI DI COMPLETAMENTO B	
B1	Zone residenziali permanenti di completamento IF 1,50	
B2	Zone residenziali di completamento tipologico	
B3	Zone residenziali stagionali di completamento	
B4	Ville ed edifici con valore ambientale e/o architettonico (ristrutturazione e restauro conservativo) * con asterisco - risanamento e restauro conservativo -	
34	ZONE RESIDENZIALI DI ESPANSIONE C	
C1	Zone residenziali di espansione residenziale IT 10 000 MC HA	
C2	Zone residenziali di espansione P.E.E.P.	
C3	Zone di espansione di cui all'art. n°38 quarto comma L.R. n°47/78	
35	ZONE A VERDE PRIVATO	
36	ZONE PRODUTTIVE D	
D1	Zone di completamento per la piccola industria	
D2	Zone di completamento per l'artigianato	
D3	Zone di espansione artigianale - piccola industria - commerciale (vedi simbolo)	
D4	Zone per alberghi - colonie - attività per pubblici esercizi e di interesse generale (vedi simbolo)	
	Alberghi - pensioni	
	Sedi di associazioni di categoria - banche - uffici	
	Colonie	
	Distributori e stazioni di servizio	
	Cinema Teatri - Sale da ballo	
	Campeggi	
	Attività commerciali - bar ristoranti	
	Musei	
D5	Zona per attrezzature di riqualificazione turistica per il tempo libero (vedi simbolo)	
	Arena	
	Campi da gioco	
	Piscine e campi da gioco	
	Gioco bimbi	
	Piscine	
	Parcheggio privato d'uso pubblico	
37	ZONE AGRICOLE E1	

38	ZONE AGRICOLE E2 individuate nelle tav. C1	
	Edifici con valore storico - ambientale	
39	ZONA PER SERVIZI ED ATTREZZATURE PUBBLICHE DI INTERESSE GENERALE F (vedi simbolo)	
	Centri sanitari e ambulatori	
	Poste e Telegrafi	
	Depuratore	
	Cimitero	
	Mercati	
	S.I.P. E.N.E.L.	
40	ZONA PER ATTREZZATURE PUBBLICHE G	
G1	Zone per attrezzature scolastiche di interesse comune (vedi simbolo)	
	Asili nido	
	Centro civico e sociale	
	Scuola materna	
	Chiese att.re religiose	
	Scuole elementari	
	Attrezzature sportive	
	Scuola media inferiore	
	Parco pubblico	
	Scuola media superiore	
G2	Zone a verde pubblico attrezzato	
G3	Parcheggi	P
	ZONA FERROVIARIA	
20	RISPETTO CIMITERIALE	
22	ZONA ARCHEOLOGICA	
	VERDE DI RISPETTO	
42	ARENILI	
	CONFINI COMUNALI	
43	UNITÀ DI INTERVENTO	
	CONFINE DI PIANO PARTICOLAREGGIATO	
41	ATTIVITÀ ESTRATTIVE	

Z
14

N

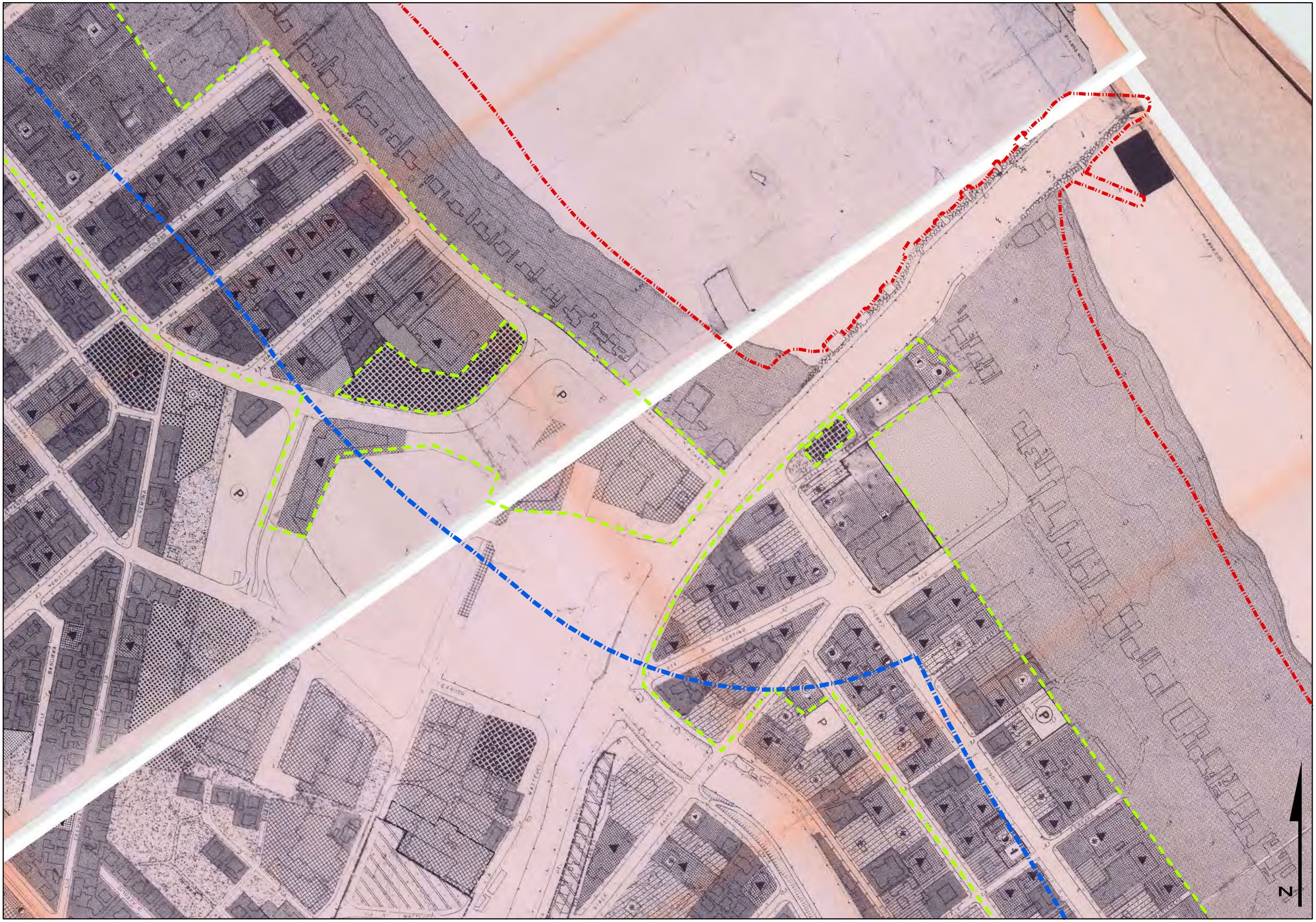
N

Z

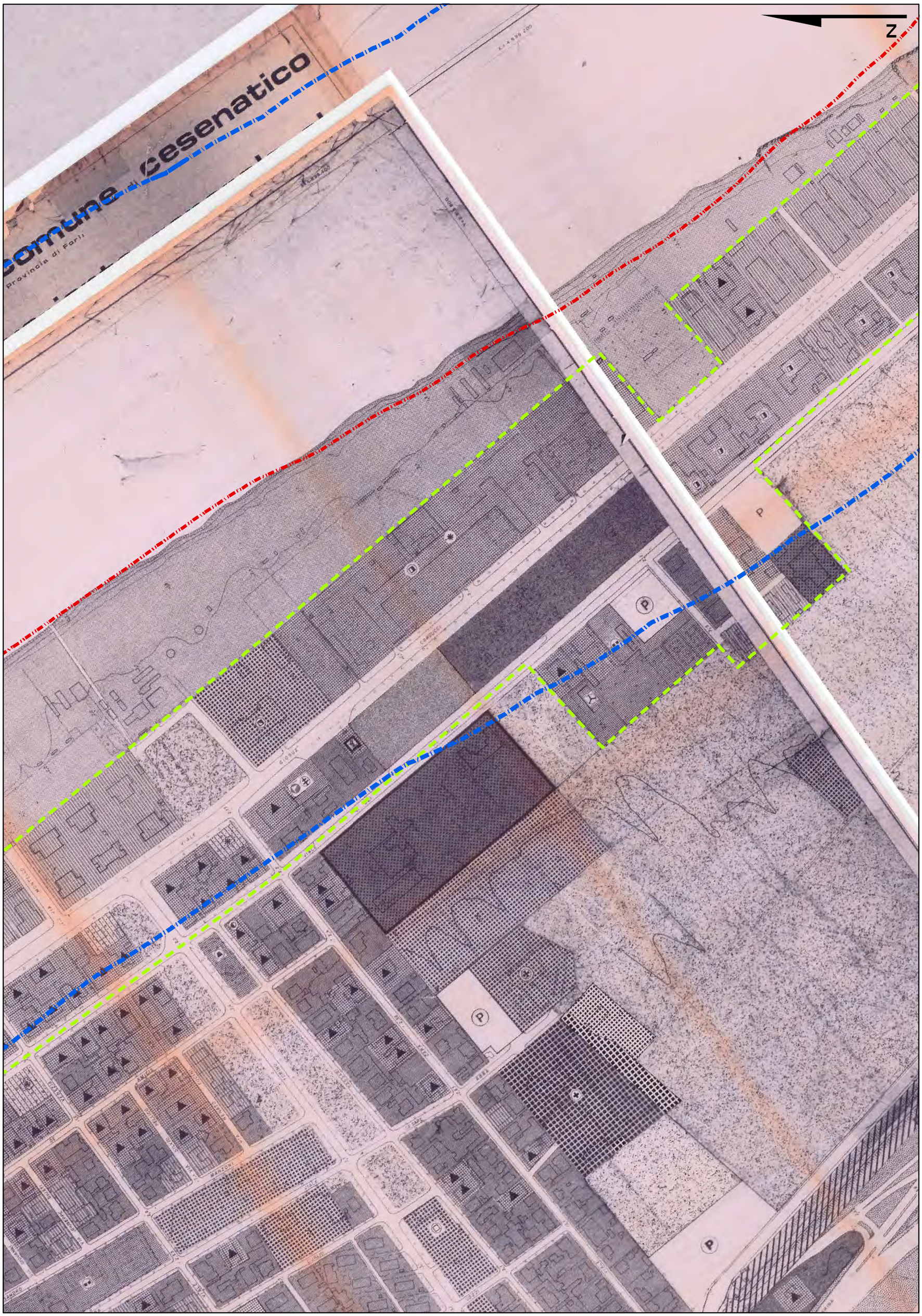
N
comune di cesenatico
Provincia di Forlì

N
Volverde
Volverde

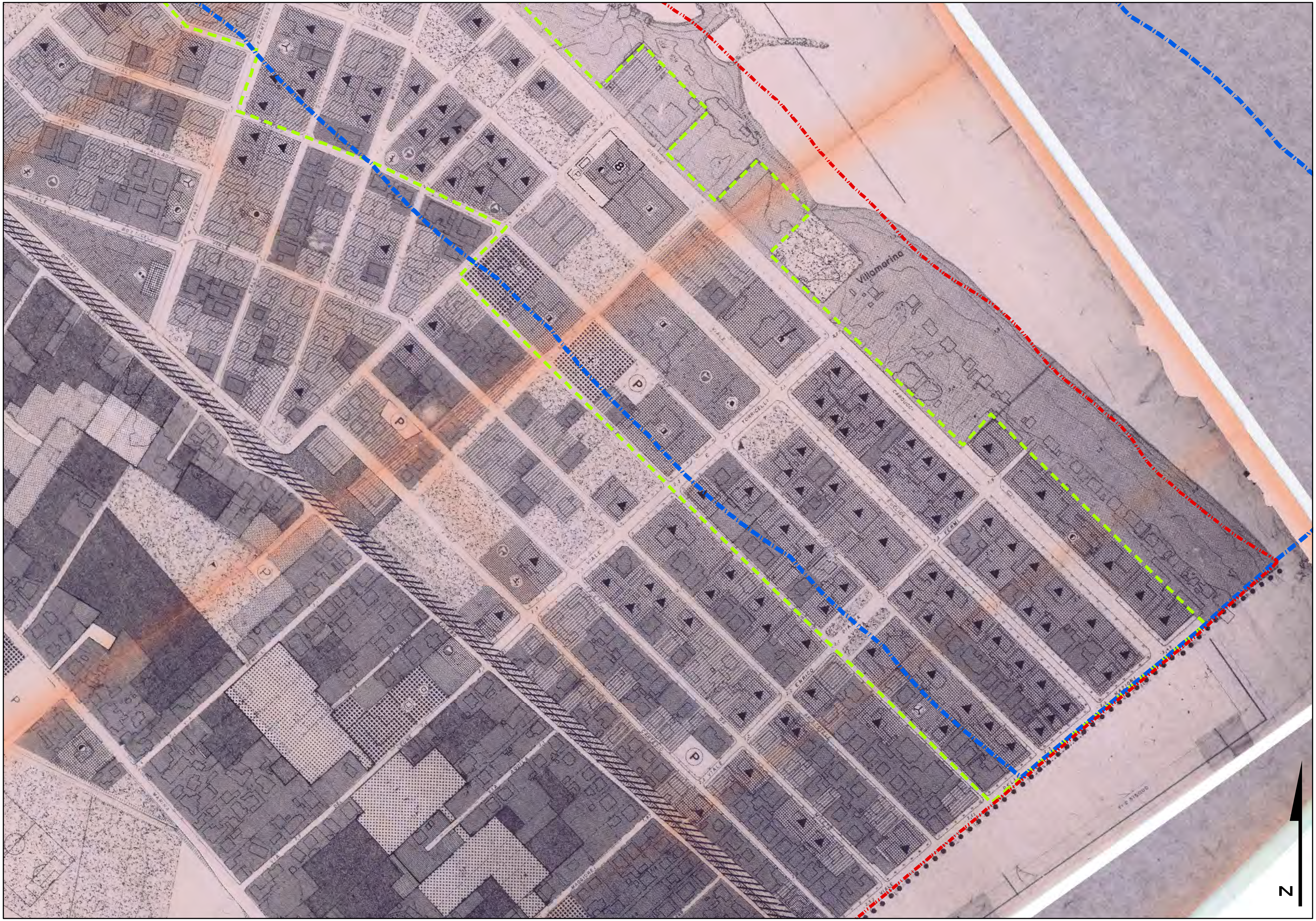
Villamarina
N

N
5
PISCIATELLO
FIUME

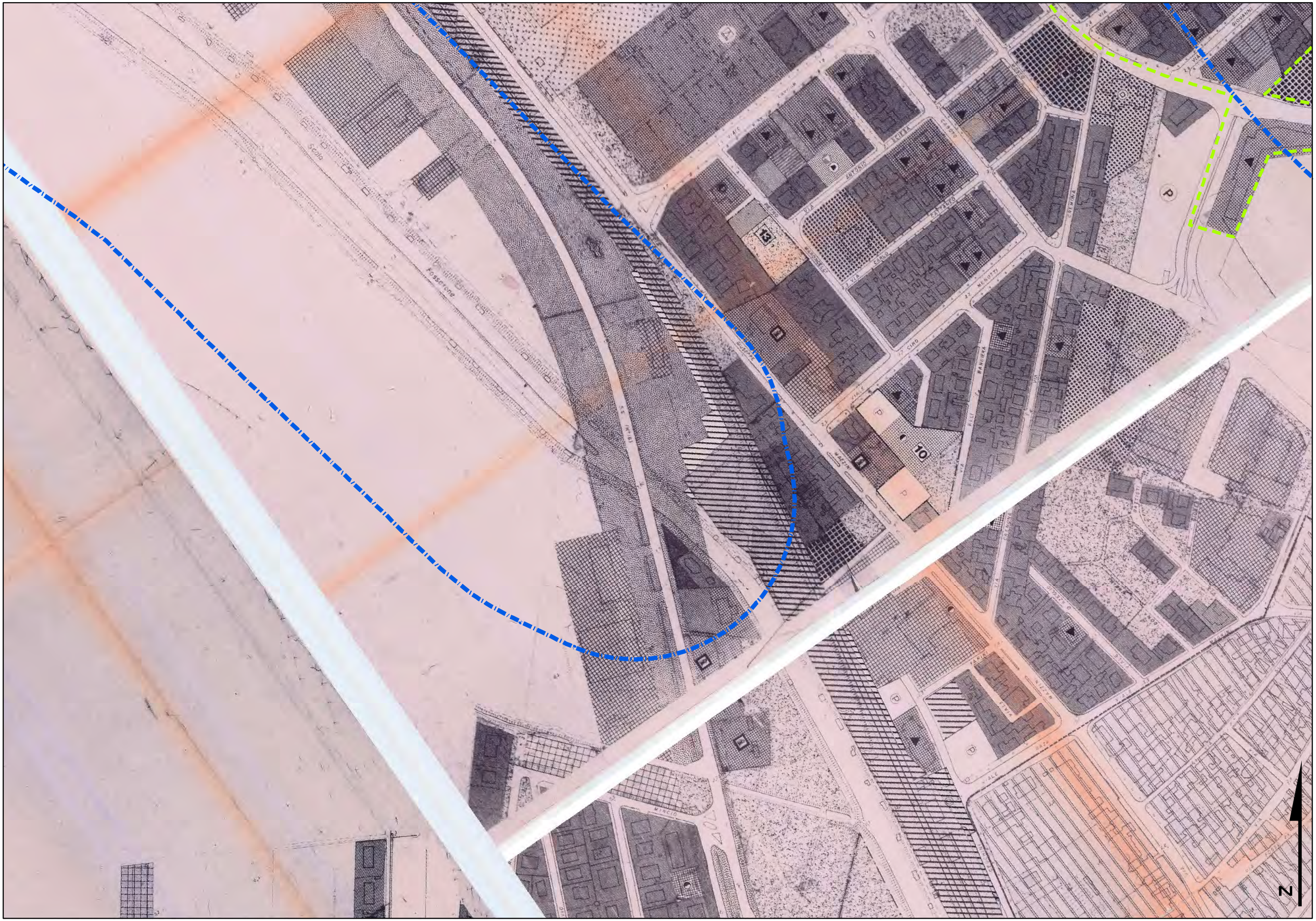
Scolo
Fosserone
13
10
N

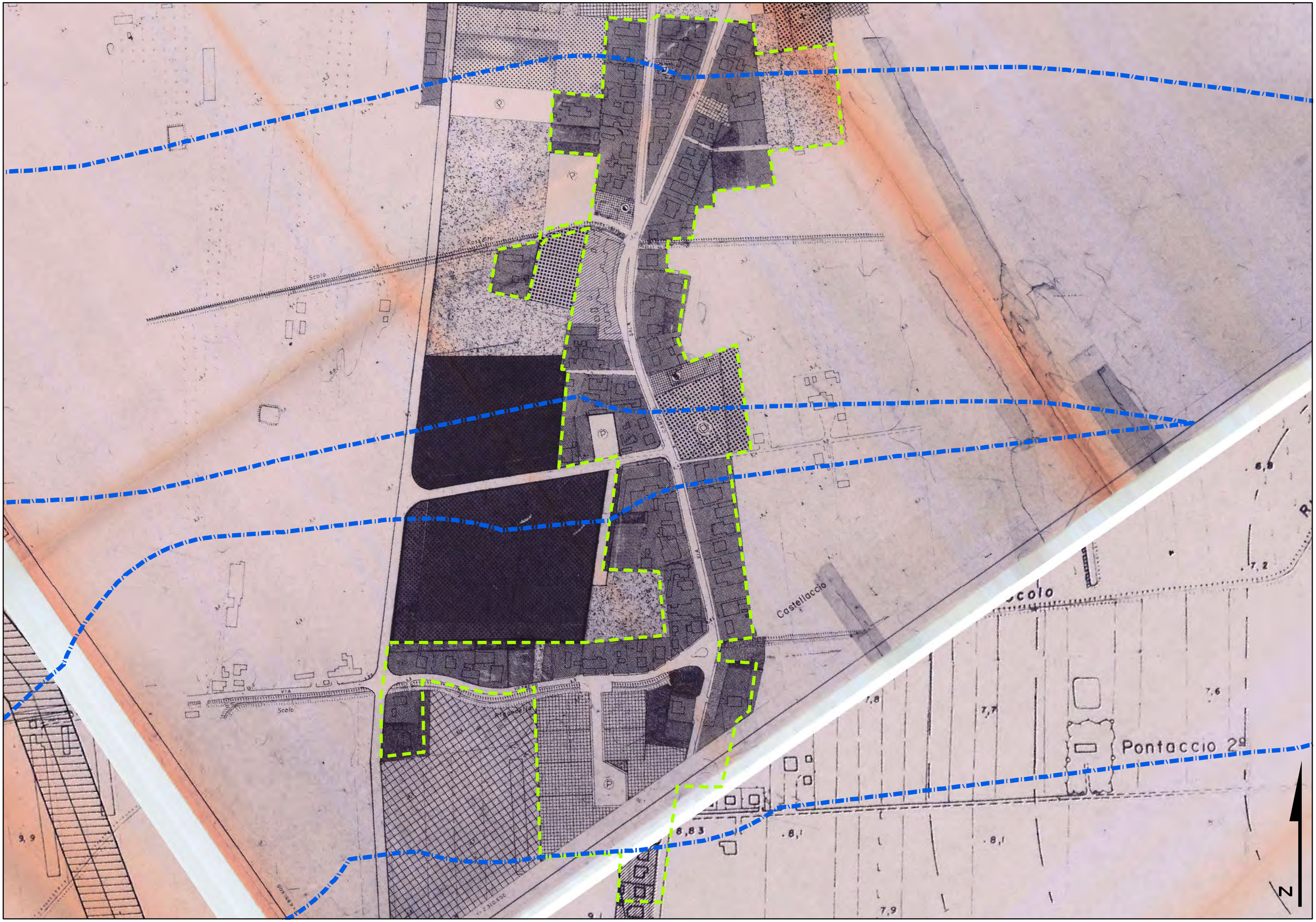
Scolo
Castellaccio
Pontaccio 2°
N

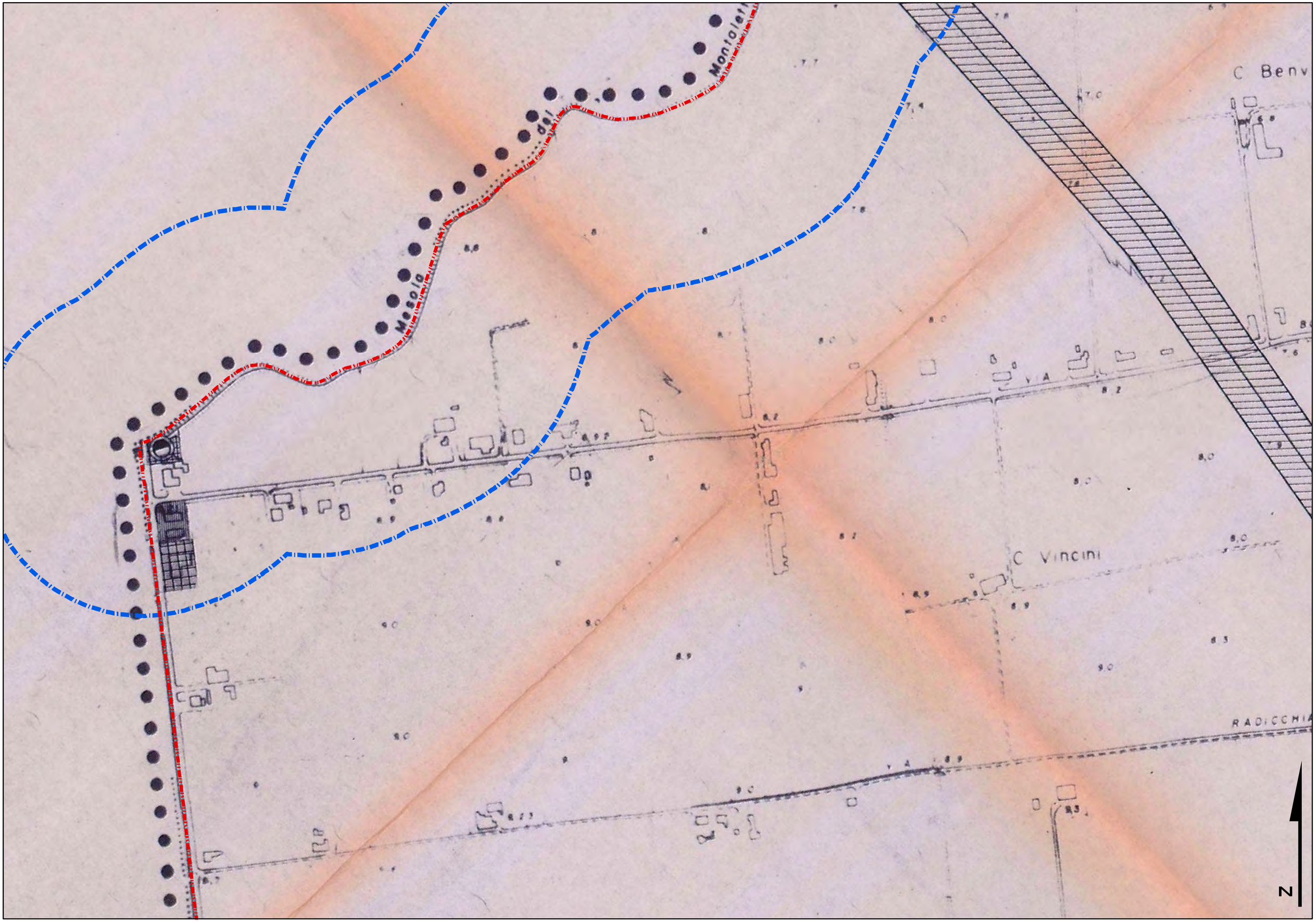

Mesola
del
Montalett
C Benv
C Vincini
RADICCHIA
N

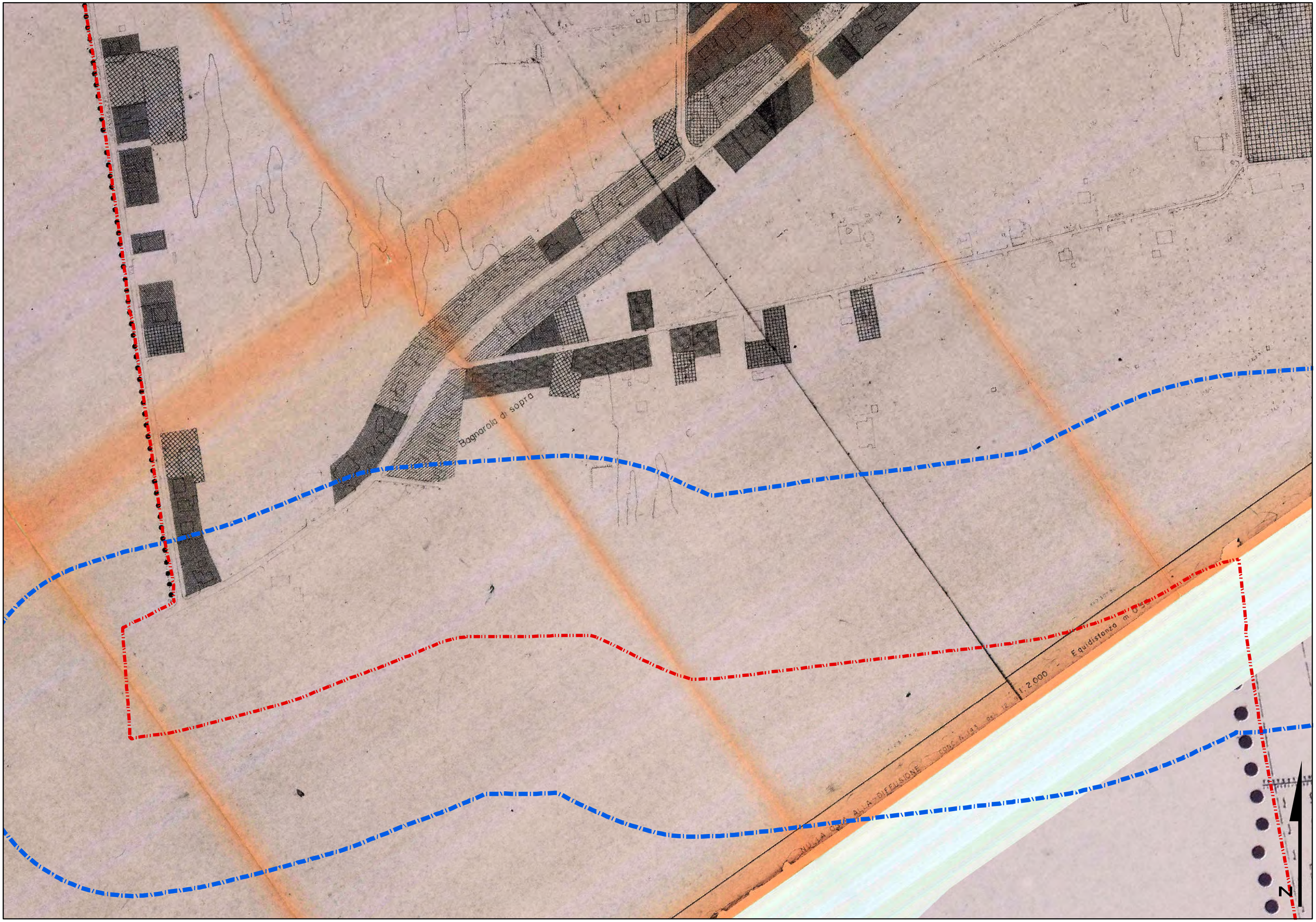
Bagnarola di sopra
Equidistanza m 0,5
1:2.000
ALLA DIFFUSIONE
N

Elaborato

Qc5.All1.2

Aree escluse dal rilascio dell'autorizzazione paesaggistica

- Limite amministrativo comunale
- Limite delle aree soggette ad autorizzazione paesaggistica
- Ambiti territoriali per la verifica dei parametri urbanistici del D.M. 1444/1968
- Zone omogenee A e B ai sensi del D.M. 1444/1968
- Zone omogenee C e D3 alle quali è stata data attuazione mediante apposito strumento urbanistico
- Zone omogenee D1 e D2 di completamento
- Zone omogenee D4 e D5
- Zone omogenee G frammiste o contigue agli ambiti urbani consolidati delle zone A e B del D.M. 1444/1968

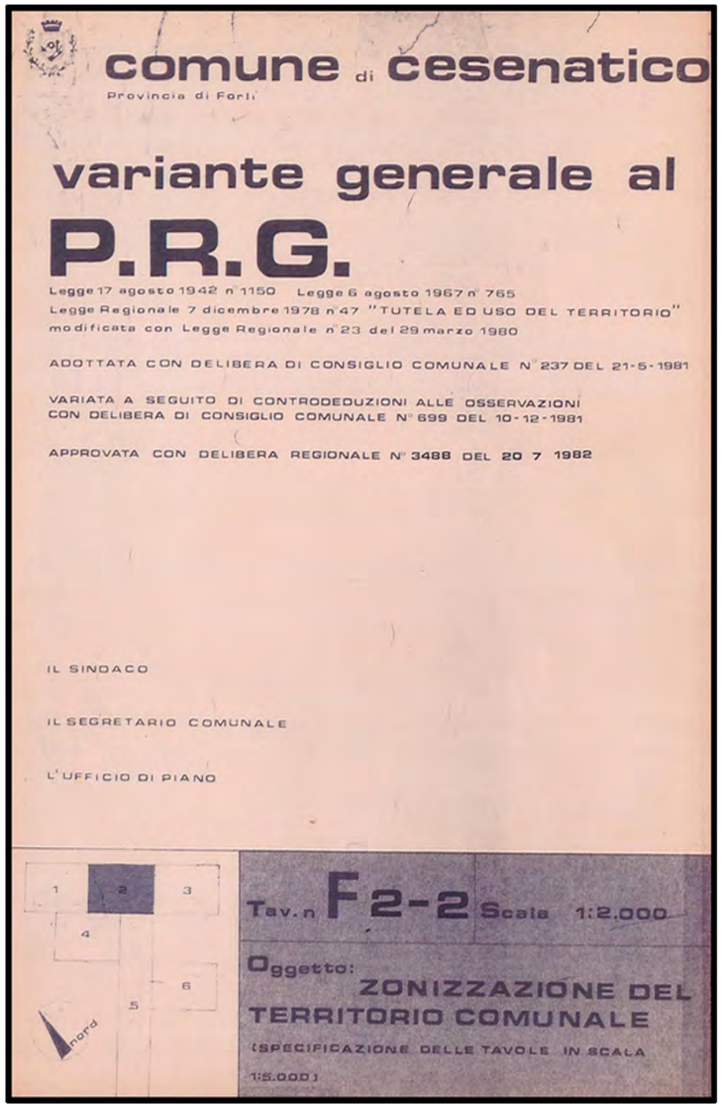

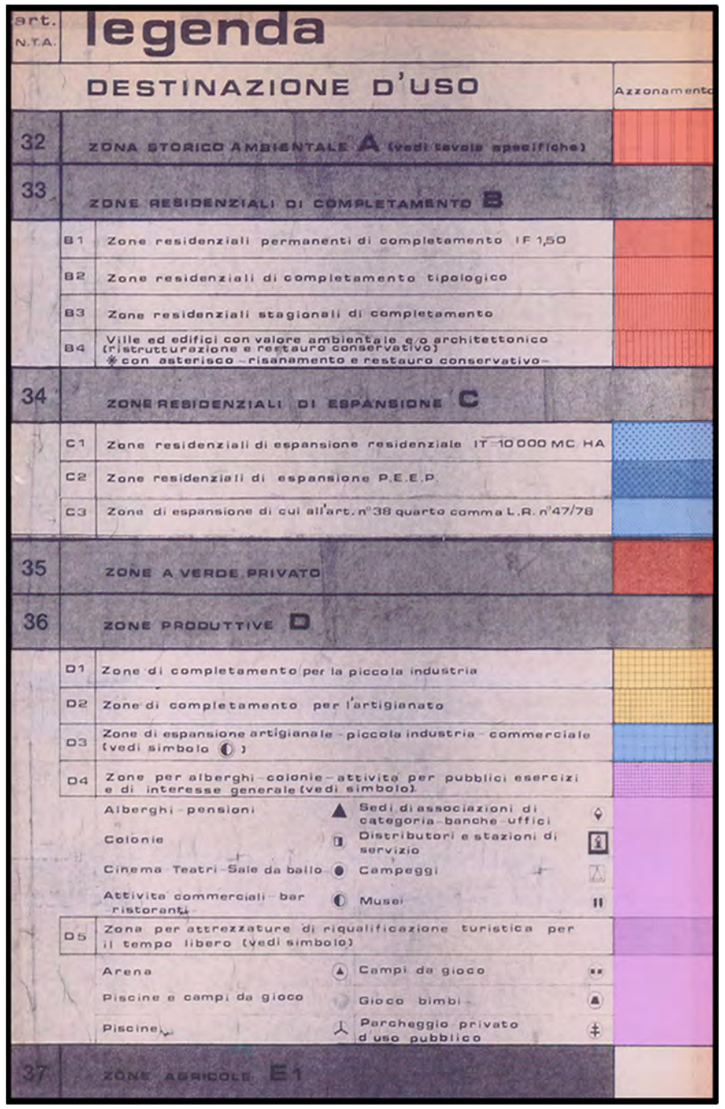

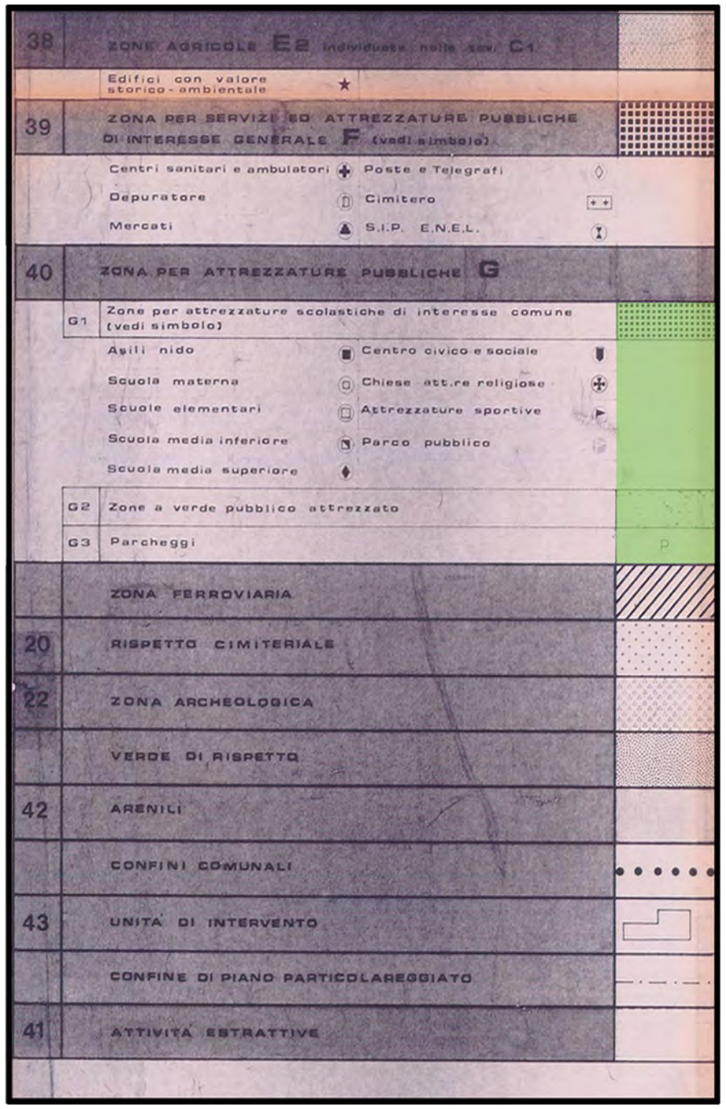

N
1
2
3
4
5
6
7
8
9
10
11
12
13
14
15
16
17
18
19
20
21
22
23
24
25
26
27
28
29
30
31
32
33
34
35
36
37
38
41
14
P

N
33
36
37
38
39
40
41
42
43
44
45
46
47
48
49
50
51
52
53
54
55
56
57
58
59
60
61
62
63
64
65
69
70
71
72
74
75
76
77
78
88
89
90
91

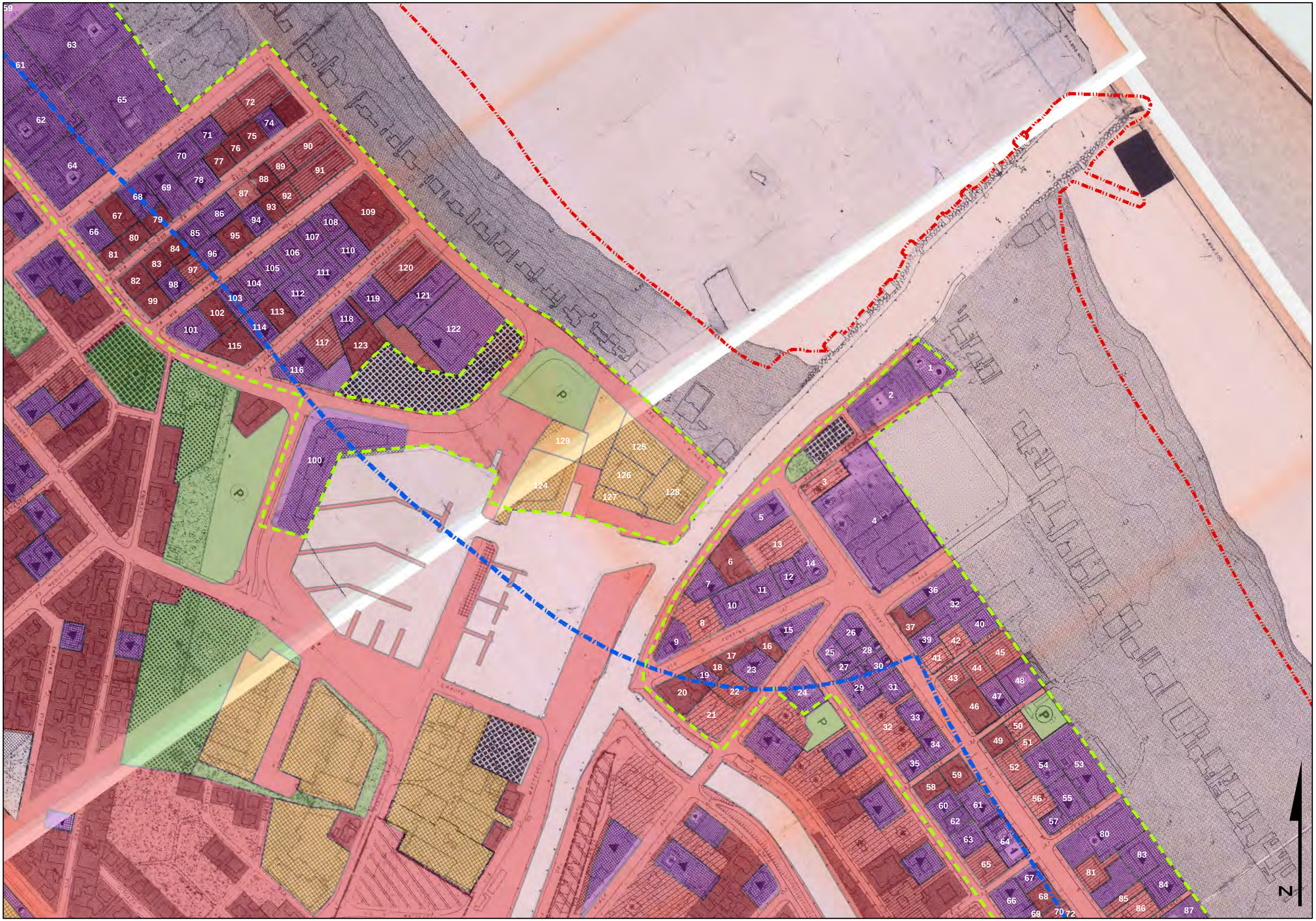
N

N
66
67
68
69
70
71
72
73
74
75
76
77
78
81
84
85
86
87
88
89
90
91
92
93
94
95
96
97
98
99
101
102
103
104
105
106
107
108
109
110
111
112
113
114
115
116
117
118
119
120
121
122
124
125
126
127
128
129
130
131
132
133
134
135
136
137
138
139
140
141
142
143
144
145
147
148
149
150
151
152
153
154
155
156
157
158
159
160
161
162
163
164
165
166
167
168
169
170
171
172
177
178
179
180
181
182

N
comune cesenatico
Provincia di Forlì
167
169
170
171
172
173
174
175
176
177
180
181
182
183
184
185
186
187
188
189
190
191
192
193
194
195
196
197
198
199
200
201
202
203
204
205
206
209
210
211
212
213
214
215
216
296
297
298

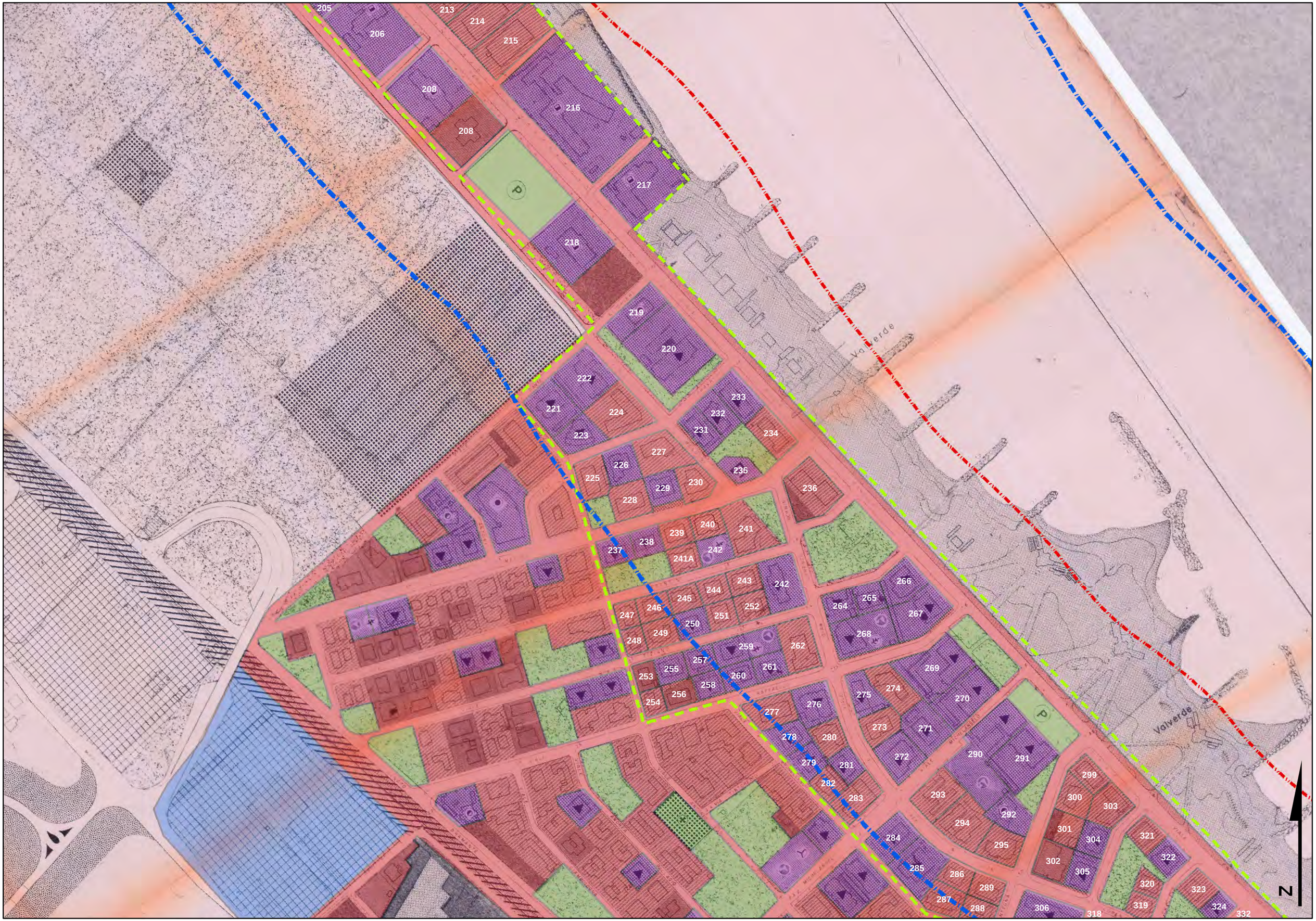
205
206
213
214
215
208
208
216
217
218
219
220
222
221
224
223
233
232
231
234
227
226
225
229
230
228
235
236
240
239
241
238
237
242
241A
243
242
244
245
246
247
252
251
250
249
248
266
265
264
267
268
259
262
257
261
255
253
260
258
256
254
269
274
275
270
276
277
273
271
278
280
272
290
291
279
281
282
283
299
300
303
293
292
294
301
304
295
284
321
322
302
305
285
286
289
320
323
287
288
306
318
319
324
332
Valverde
Valverde
N

285
287
286
288
289
305
306
307
308
309
310
311
312
313
314
315
316
317
318
318A
319
320
323
324
325
326
327
328
329
331
332
333
334
335
336
337
338
339
340
341
342
343
344
345
346
347
348
349
350
351
352
353
354
355
356
357
358
359
360
361
362
363
364
365
366
367
368
369
370
371
372
373
374
375
376
377
378
379
380
381
382
383
384
385
386
387
388
389
390
391
392
393
394
395
396
397
398
399
400
401
402
403
404
405
406
407
408
409
410
411
41
413
414
415
416
417
418
419
420
421
422
423
424
425
426
427
428
429
430
431
432
433
434
435
Villamarina
N

N
5
PISCIATELLO
FIUME

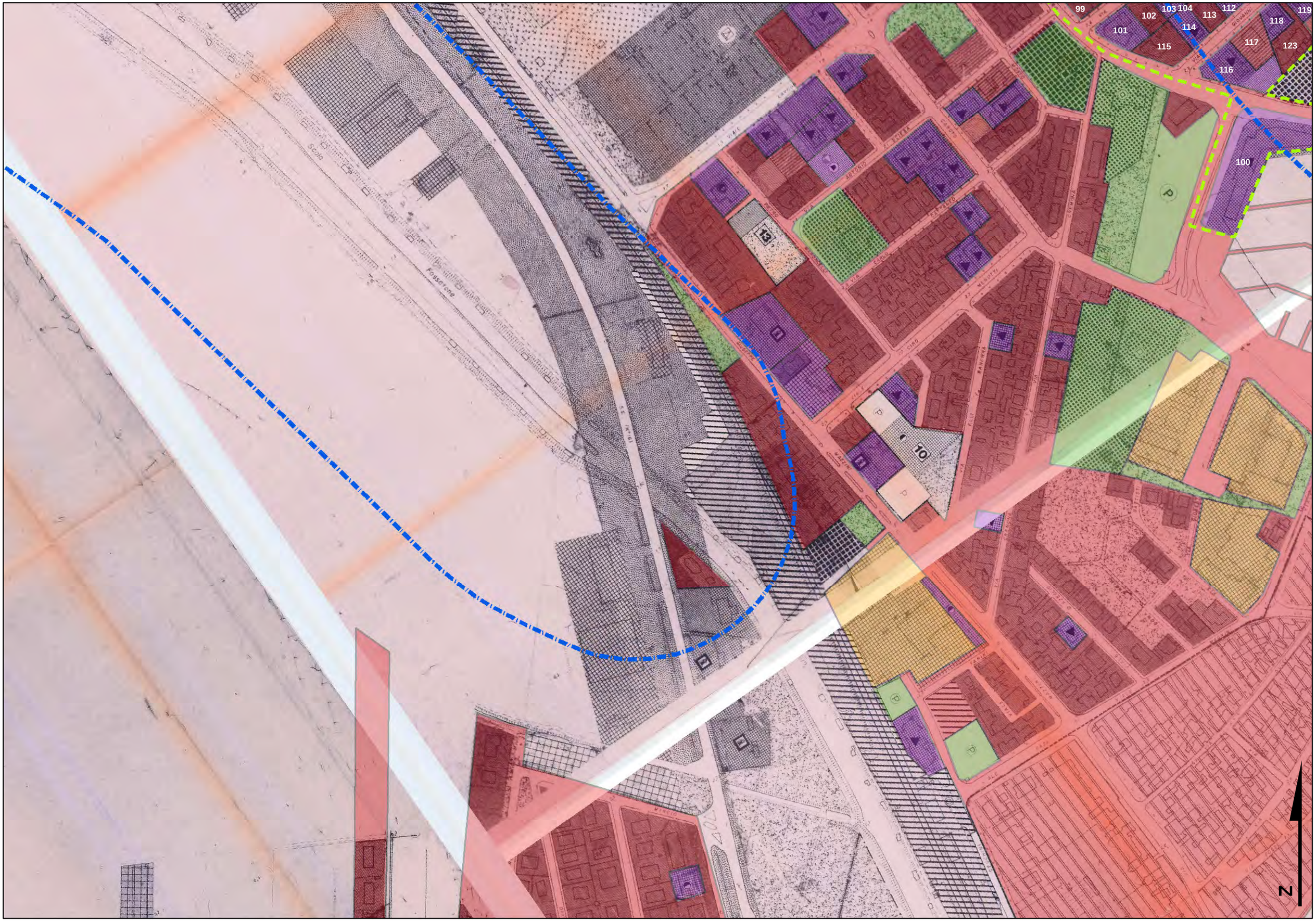
99
101
102
103
104
113
112
114
115
116
117
118
119
123
100
13
10
Scala
Fossetone
N

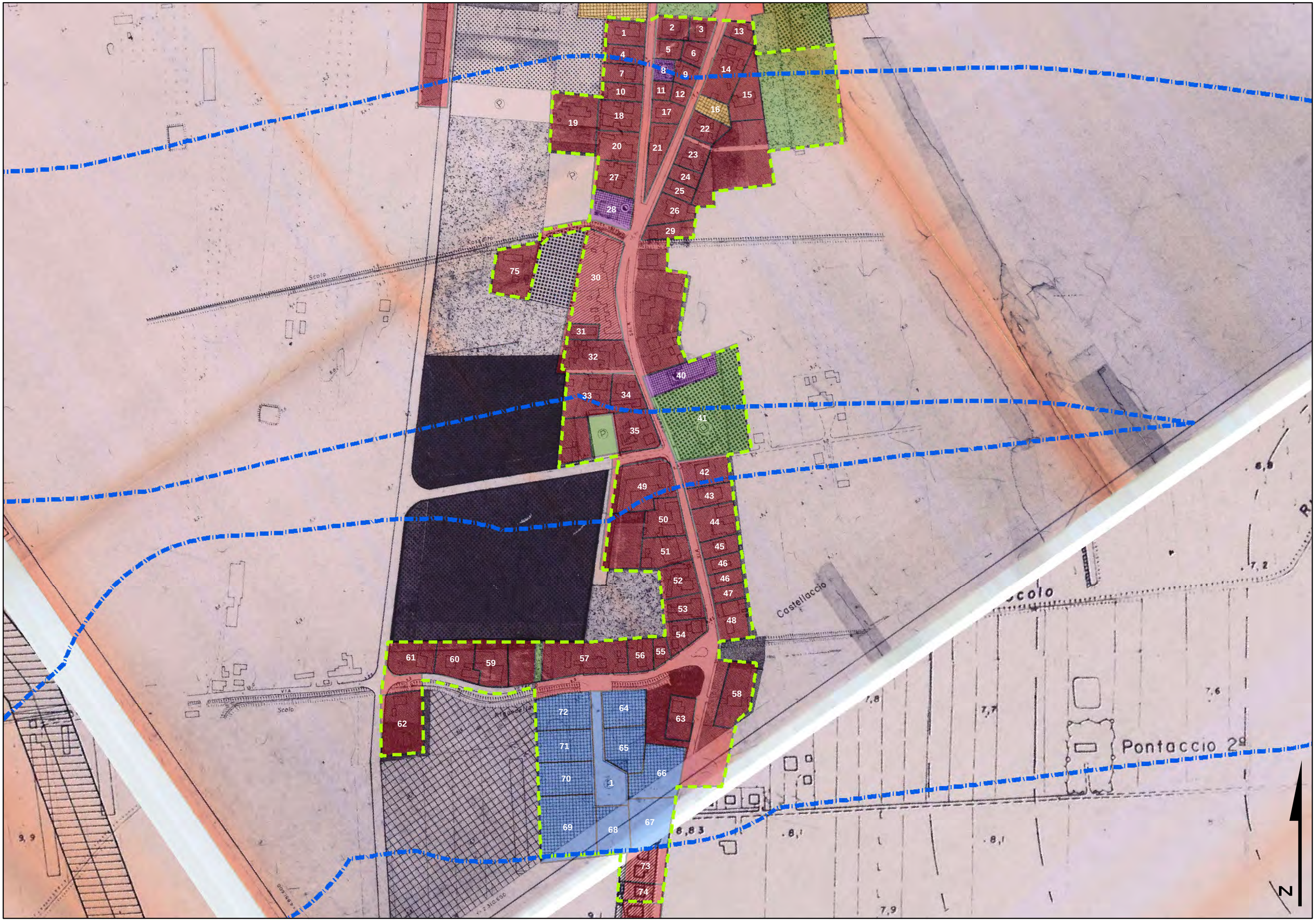
1
2
3
13
4
5
6
7
8
9
14
10
11
12
15
16
17
18
19
22
20
21
23
27
24
25
28
26
29
75
30
31
32
40
33
34
41
35
42
49
43
50
44
51
45
46
52
46
47
53
48
54
61
60
59
57
56
55
58
62
72
64
63
71
65
70
66
1
69
68
67
73
74
Scolo
Castellaccio
Pontaccio 2°
N

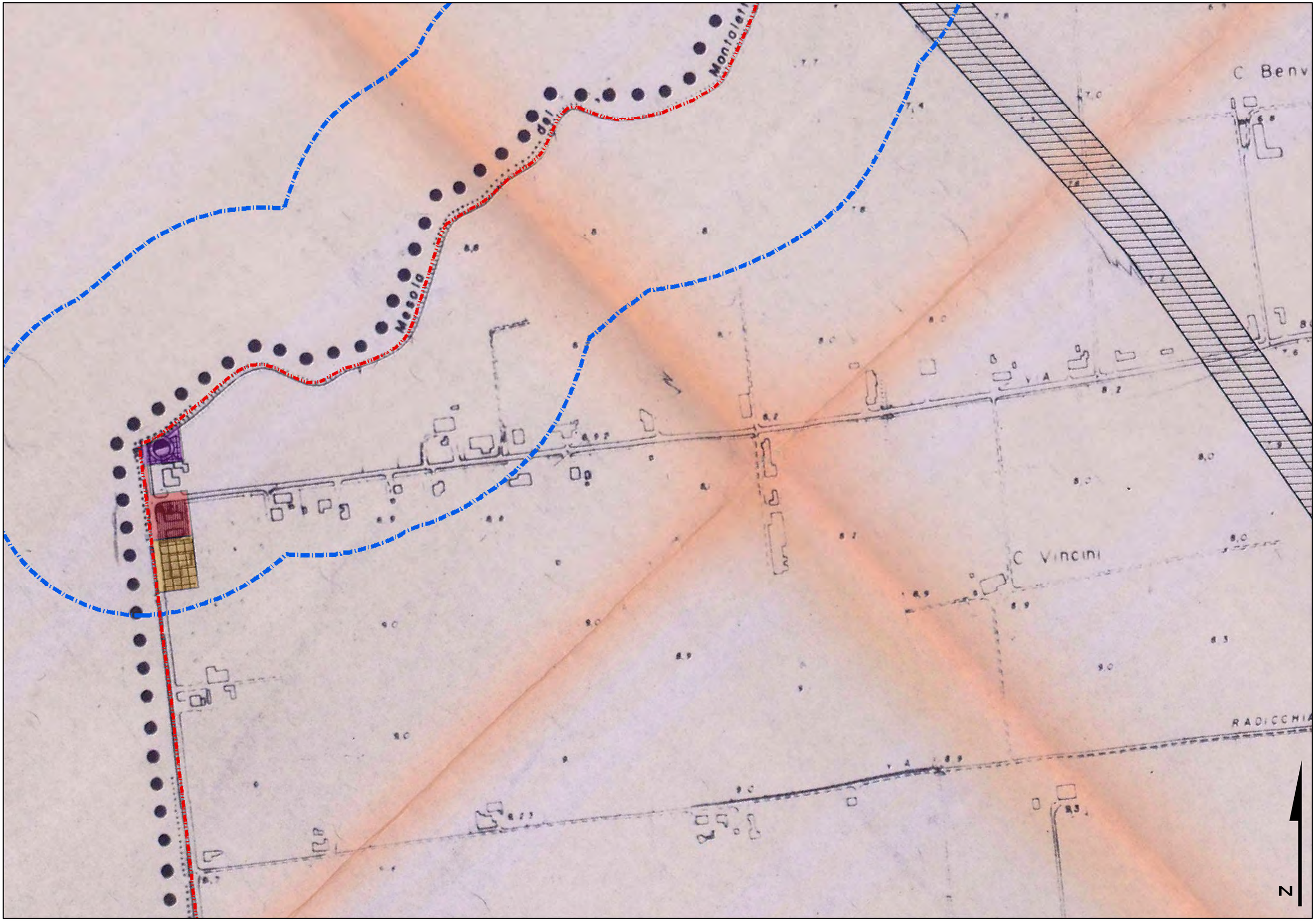
Mesola
C Vincini
RADICCHIA
N

Bagnarola di sopra
Equidistanza m. 0,50
1:2.000
N

Elaborato

Qc5.All2

Aree escluse dal rilascio dell'autorizzazione paesaggistica

- Limite amministrativo comunale
- Limite delle aree soggette ad autorizzazione paesaggistica
- Ambiti territoriali per la verifica dei parametri urbanistici del D.M. 1444/1968
- Zone omogenee A e B ai sensi del D.M. 1444/1968
- Zone omogenee C e D3 alle quali è stata data attuazione mediante apposito strumento urbanistico
- Zone omogenee D1 e D2 di completamento
- Zone omogenee D4 e D5
- Zone omogenee G frammiste o contigue agli ambiti urbani consolidati delle zone A e B del D.M. 1444/1968

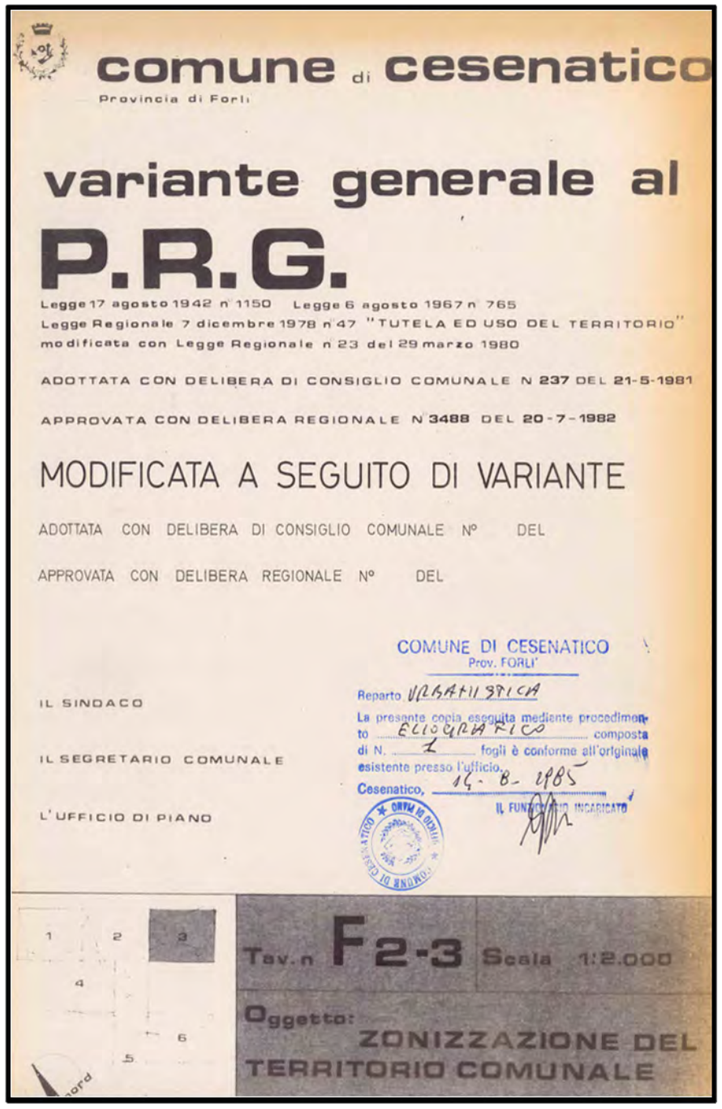

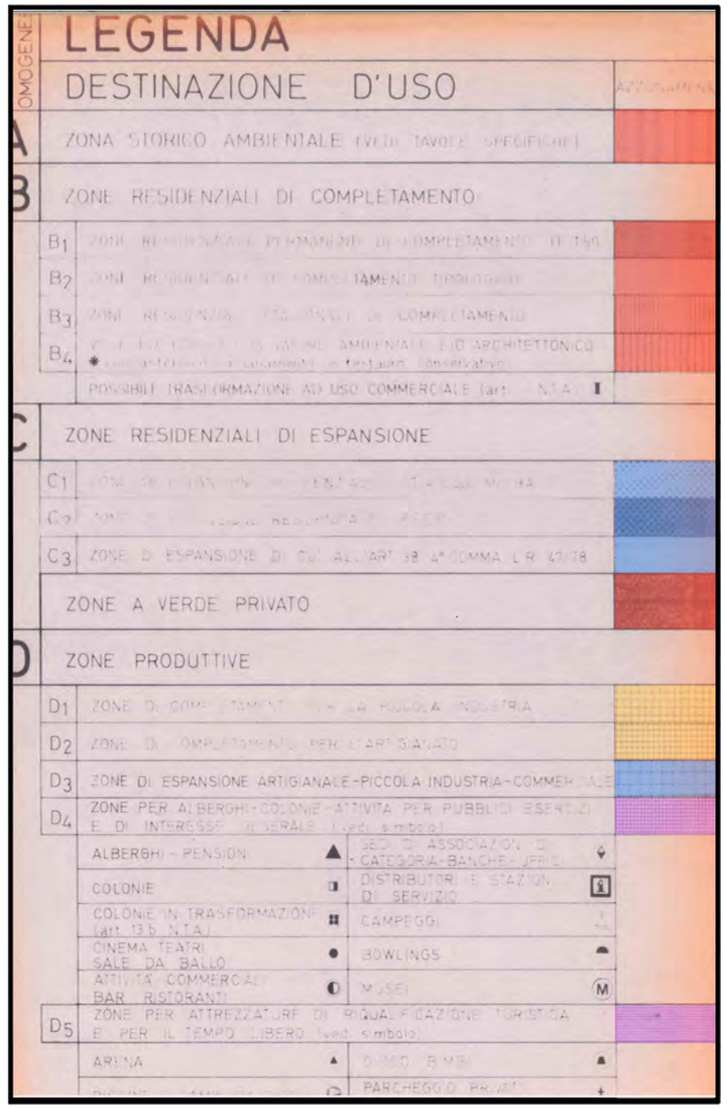

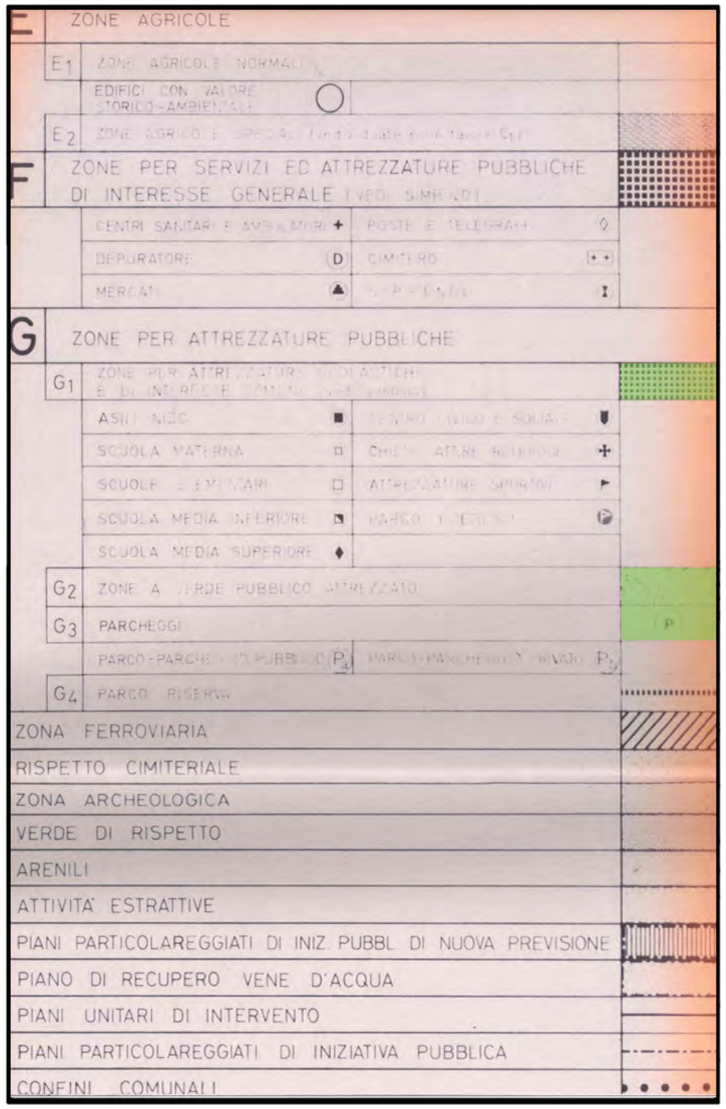

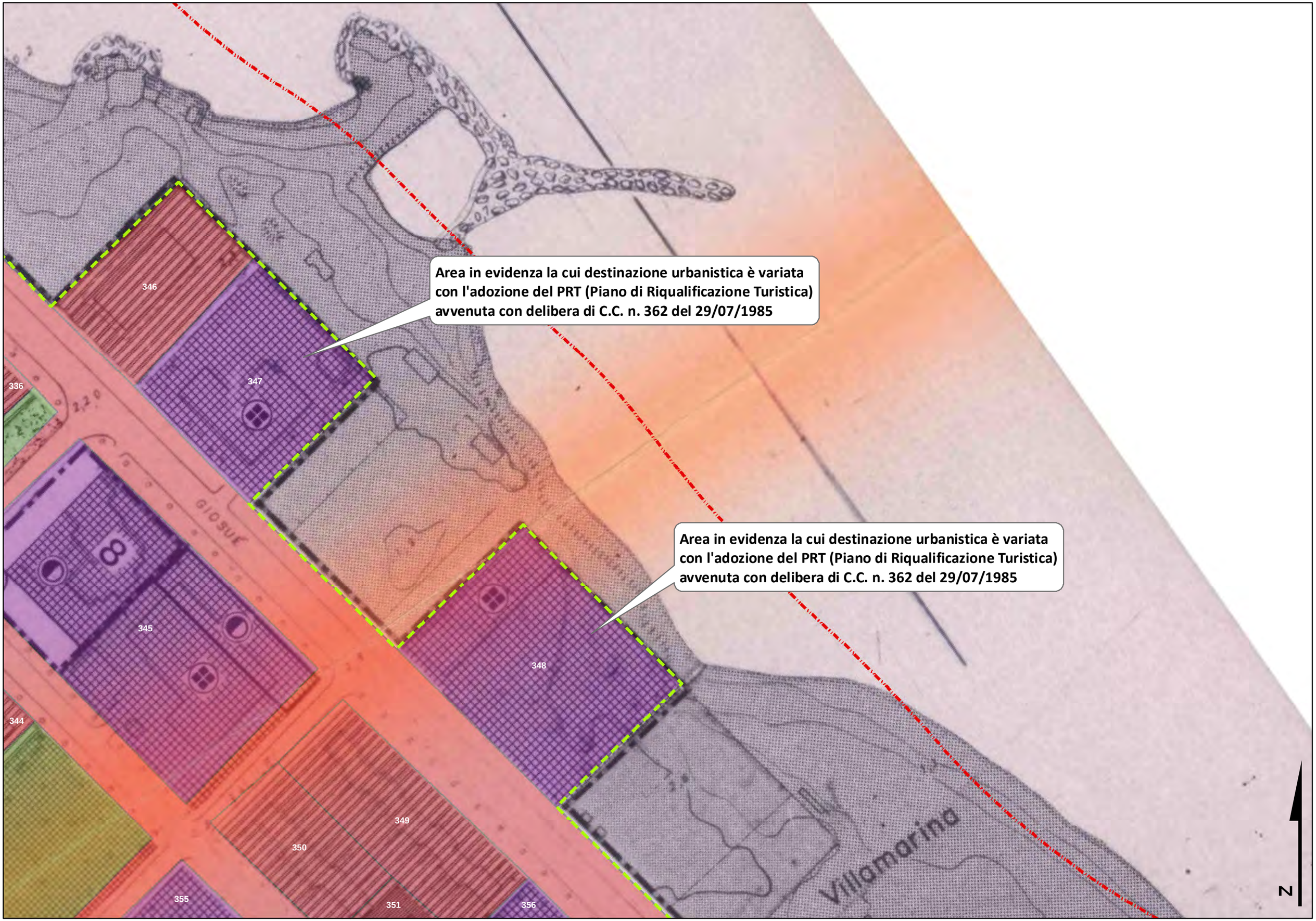
Area in evidenza la cui destinazione urbanistica è variata con l'adozione del PRT (Piano di Riqualificazione Turistica) avvenuta con delibera di C.C. n. 362 del 29/07/1985
Area in evidenza la cui destinazione urbanistica è variata con l'adozione del PRT (Piano di Riqualificazione Turistica) avvenuta con delibera di C.C. n. 362 del 29/07/1985
346
347
336
345
348
344
349
350
351
355
356
GIOSUE
Villamarina
N

Elaborato

Qc5.All3

Aree escluse dal rilascio dell'autorizzazione paesaggistica

- Limite amministrativo comunale
- Limite delle aree soggette ad autorizzazione paesaggistica
- Ambiti territoriali per la verifica dei parametri urbanistici del D.M. 1444/1968
- Zone omogenee A e B ai sensi del D.M. 1444/1968
- Zone omogenee C e D3 alle quali è stata data attuazione mediante apposito strumento urbanistico
- Zone omogenee D1 e D2 di completamento
- Zone omogenee D4 e D5
- Zone omogenee G frammiste o contigue agli ambiti urbani consolidati delle zone A e B del D.M. 1444/1968

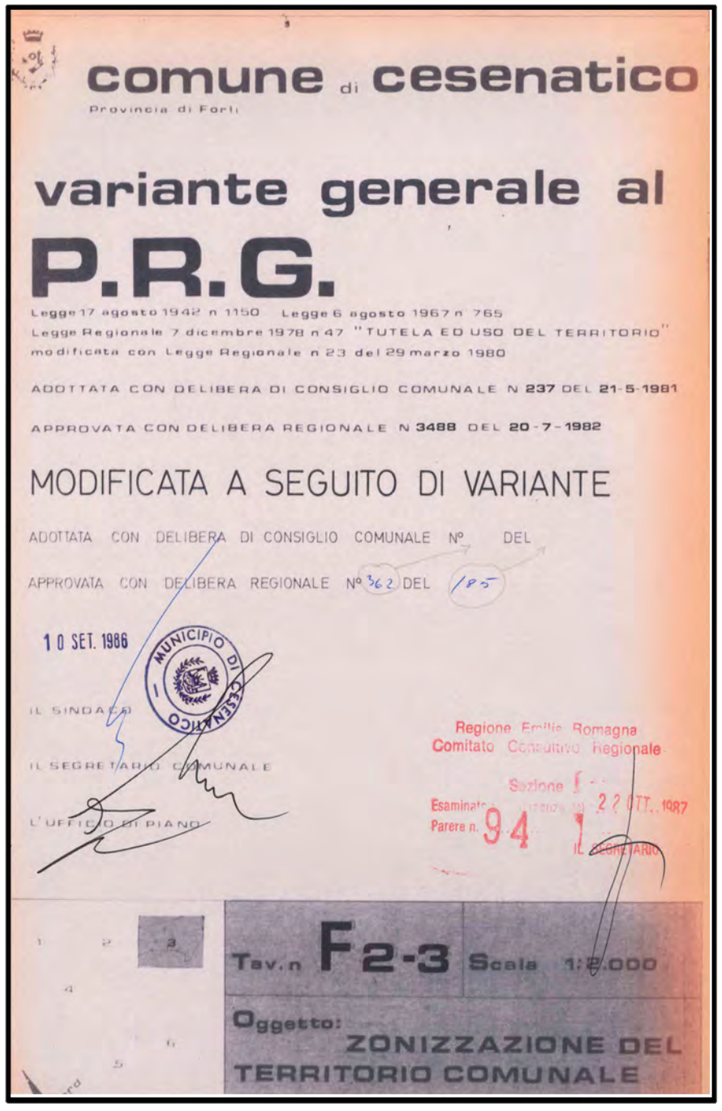

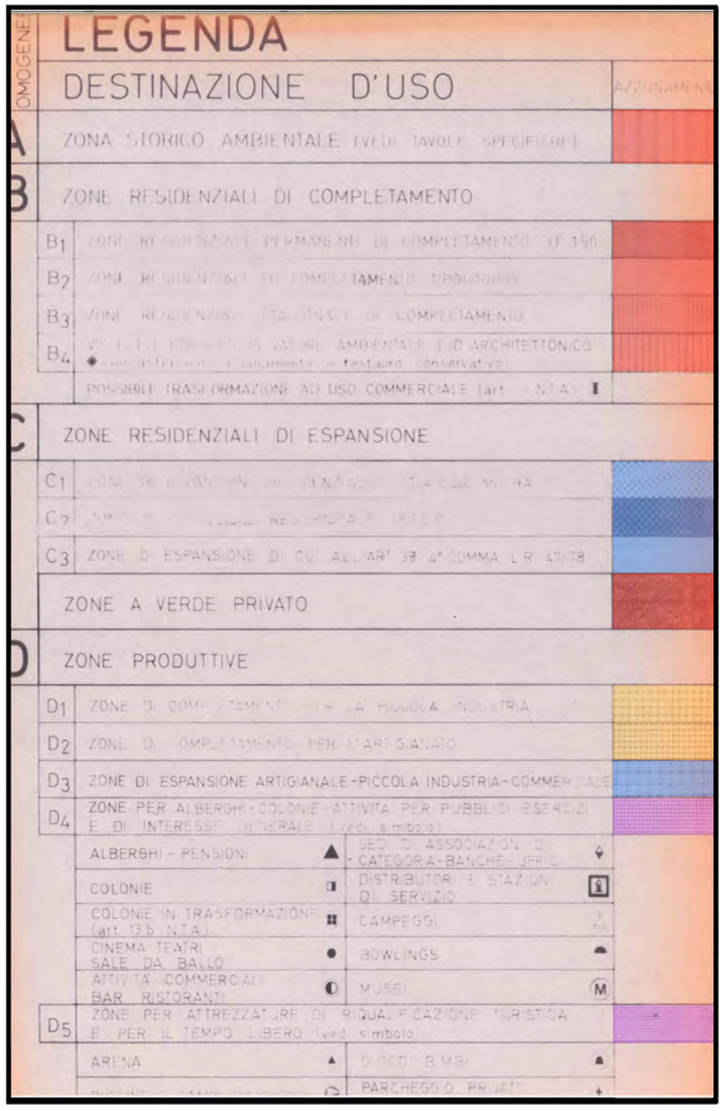

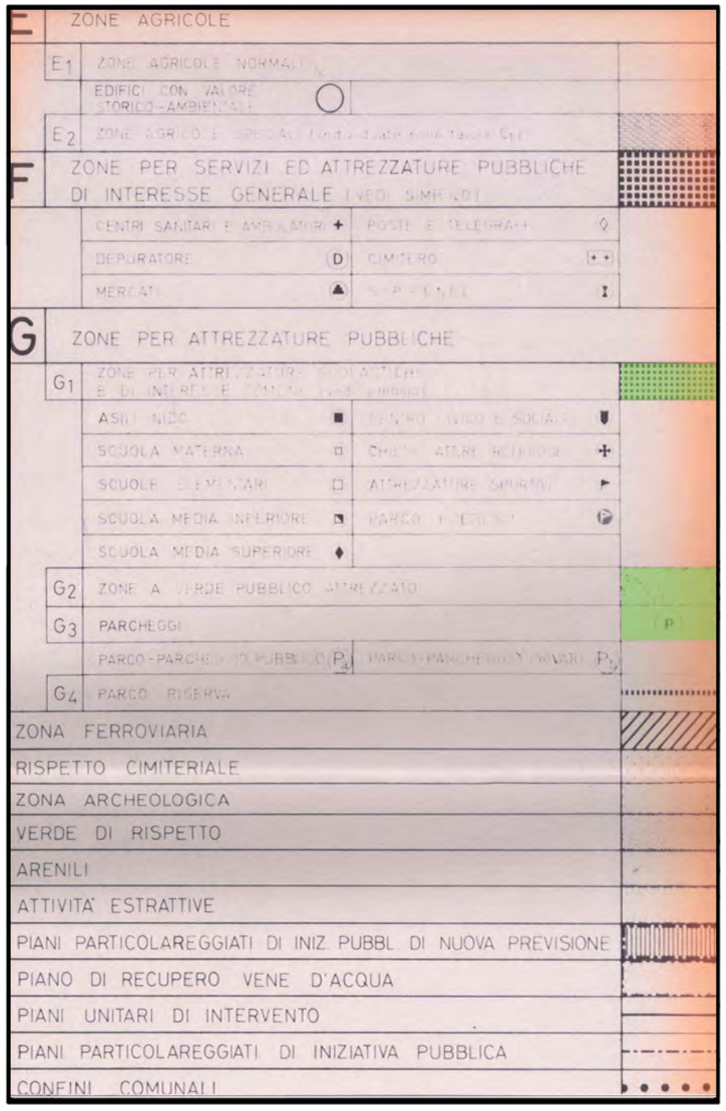

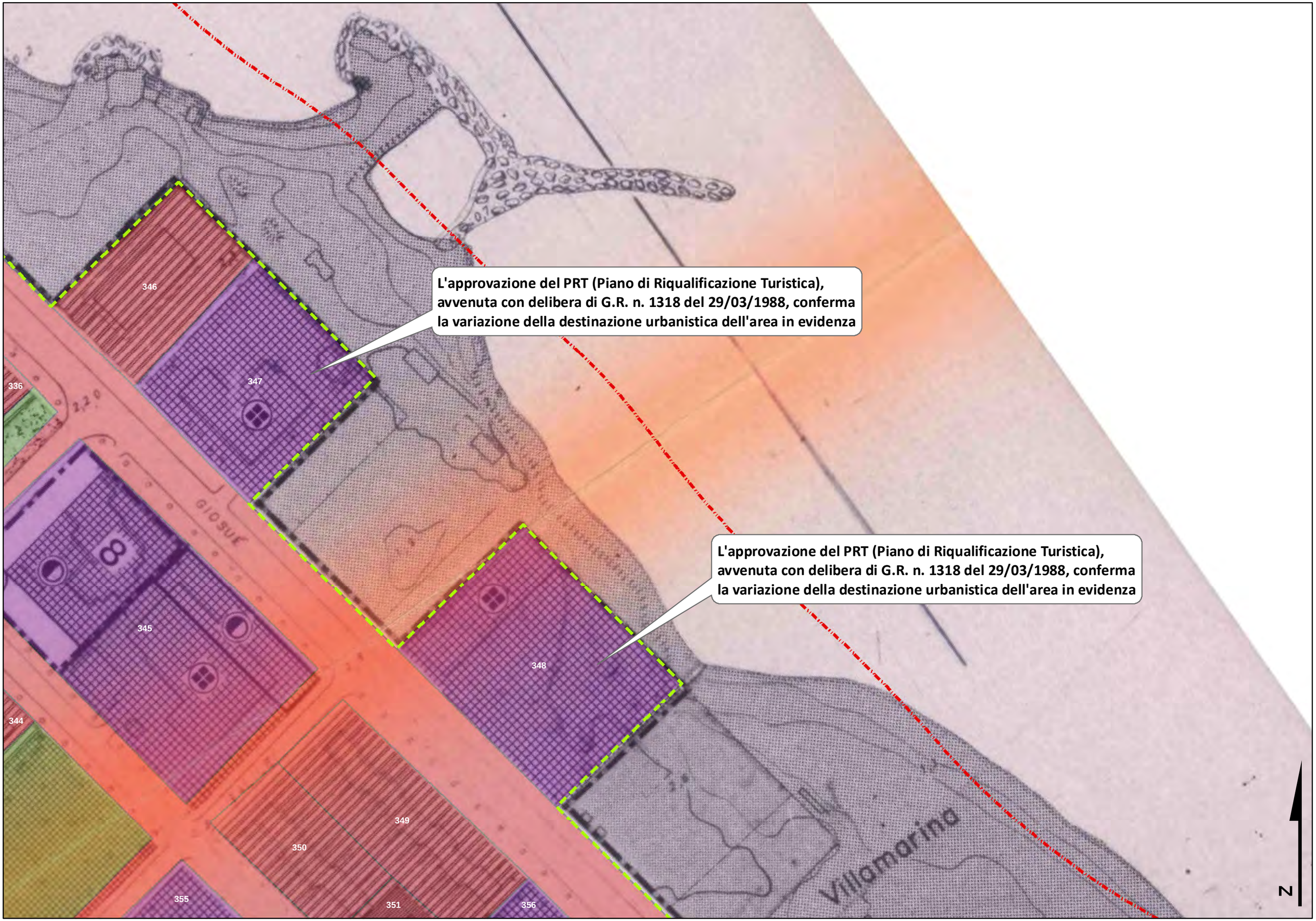
L'approvazione del PRT (Piano di Riqualificazione Turistica), avvenuta con delibera di G.R. n. 1318 del 29/03/1988, conferma la variazione della destinazione urbanistica dell'area in evidenza
L'approvazione del PRT (Piano di Riqualificazione Turistica), avvenuta con delibera di G.R. n. 1318 del 29/03/1988, conferma la variazione della destinazione urbanistica dell'area in evidenza
346
347
336
345
348
344
349
350
355
351
356
GIOSUE
Villamarina
N

Elaborato

Qc5.A||4

Zadina

Numero identificativo	ZTO '82	Codice Edificio	Tipo	Nome	Indirizzo	Quartiere	Numero Piani	Sf	Sc	V	Sc/Sf
1	D4-D5	013951	Albergo	SAYONARA	Viale Città Gemellate 60	Zadina	4	2.904,13	847,67	12.771,02	**29,19%**
2	A-B	013929	Residenza			Zadina	6	3.074,00	1.051,00	18.918,00	
3	A-B	013934	Residenza			Zadina	5	1.083,00	193,00	2.895,00	
4	A-B	013939	Residenza			Zadina	4	1.918,00	301,00	3.612,00	
5	A-B	013912	Residenza			Zadina	5	1.582,00	300,00	4.800,00	
6	A-B	013921	Residenza			Zadina	4	2.371,00	290,00	3.712,00	
7	A-B	013927	Residenza			Zadina	6	2.164,00	262,00	4.716,00	
8	D4-D5	013909	Albergo	RENZO	Viale dei Pini 55	Zadina	6	1.127,63	282,06	5.077,08	**25,01%**
9	A-B	013906	Residenza			Zadina	6	2.176,00	269,00	5.164,80	
10	A-B	013894	Residenza			Zadina	2	1.183,00	375,00	2.400,00	
11	D4-D5	013890	Albergo		Viale dei Pini 49	Zadina	4	1.409,00	422,00	5.401,60	**29,95%**
12	D4-D5	013872	Albergo	MEETING	Viale dei Pini 60	Zadina	6	2.325,75	837,70	15.078,57	**36,02%**
13	D4-D5	013877	Albergo	KISS	Viale dei Pini 62	Zadina	4	961,47	335,65	4.027,81	**34,91%**
14	D4-D5	013881	Albergo	LUISA	Viale dei Pini 64	Zadina	4	1.302,93	188,17	2.258,02	**14,44%**
15	A-B	013889	Residenza			Zadina	6	1.618,00	224,00	4.300,80	
16	A-B	013860	Residenza			Zadina	6	1.791,00	725,00	13.920,00	
17	A-B	013865	Residenza			Zadina	3	1.069,00	380,00	3.648,00	
18	D4-D5	013871	Albergo	BLEAU SOLEIL + DIP. WONDERFUL	Viale Mosca 43	Zadina	5	2.787,66	1.176,50	17.647,47	**42,20%**
19	A-B	013823	Residenza			Zadina	3	631,00	230,00	2.208,00	
20	A-B	013817	Residenza			Zadina	3	504,00	191,00	1.833,60	
21	A-B	013813	Residenza			Zadina	3	342,00	82,00	787,20	

ST	V totale	Densità territoriale
42.335,00	135.176,98	**3,19**

Ponente

Numero identificativo	ZTO '82	Codice Edificio	Tipo	Nome	Indirizzo	Quartiere	Numero Piani	Sf	Sc	V	Sc/Sf
22	D4-D5	013777	Colonia	INPS ex INPDAP ex Enpas	C. Colombo	Ponente	Volume da scheda	15.475,00	2.820,23	25.767,26	**18,22%**
23	D4-D5		Colonia	S. LUCIA	C. Colombo	Ponente	Volume da scheda	1.920,00	686,04	5.381,15	**35,73%**
24	D4-D5	013714	Colonia	COMUNI NOVARESI ex Emilia	Bartolomeo Diaz	Ponente	Volume da scheda	3.852,00	826,66	8.483,00	**21,46%**
25	D4-D5	013697	Colonia	COMUNI NOVARESI	C. Colombo	Ponente	Volume da scheda	1.920,00	622,42	5.690,54	**32,42%**
26	D4-D5		Colonia	ACCADEMIA ex Sole Mare	C. Colombo	Ponente	Volume da scheda	4.480,00	604,00	8.301,43	**13,48%**
27	D4-D5		Colonia	S. OMOBONO ex Soggiorno Cremonese	P. A. Cabral	Ponente	Volume da scheda	3.400,00	831,66	8.008,94	**24,46%**
28	D4-D5		Colonia	EUROPA CAMP ex Romagna	C. Colombo	Ponente	Volume da scheda	2.100,00	565,10	5.830,49	**26,91%**
29	D4-D5		Colonia	EUROPA CAMP ex Europa	C. Colombo	Ponente	Volume da scheda	5.691,00	2.117,00	18.068,14	**37,20%**
30	D4-D5		Colonia	EUROPA CAMP ex Casa di vacanza dei Comuni Novaresi ex Sorriso	C. Colombo	Ponente	Volume da scheda	1.938,00	670,94	5.932,94	**34,62%**
31	D4-D5		Colonia	PIETRO ZARRI	P. A. Cabral	Ponente	Volume da scheda	5.760,00	472,00	3.395,39	**8,19%**
32	D4-D5		Colonia	PROVINCIA DI TRENTO ex Erminia	P. A. Cabral	Ponente	Volume da scheda	4.000,00	909,26	7.244,93	**22,73%**
33	D4-D5		Colonia	PROVINCIA DI TRENTO ex Trento	P. A. Cabral	Ponente	Volume da scheda	4.218,00	887,64	8.163,46	**21,04%**
34	D4-D5		Colonia	PROVINCIA DI TRENTO ex Mirandolese	P. A. Cabral	Ponente	Volume da scheda	2.393,00	777,47	6.768,54	**32,49%**
35	D4-D5		Colonia	CARDINAL SCHUSTER	C. Colombo	Ponente	Volume da scheda	9.604,00	1.809,59	14.590,99	**18,84%**
36	D4-D5		Colonia	PROVINCIA DI TRENTO ex Stella Marina	P. A. Cabral	Ponente	Volume da scheda	6.600,00	1.152,20	10.408,43	**17,46%**
37	D4-D5		Colonia	ACCADEMIA ex Oasi ex A.SVI.CO ex Maria Bambina	C. Colombo	Ponente	Volume da scheda	9.518,00	1.528,30	16.047,15	**16,06%**
38	D4-D5		Colonia	ACCADEMIA DEL CIRCO ex Accademia Circense ex Nullo Baldini	C. Colombo	Ponente	Volume da scheda	5.506,00	1.712,70	15.184,25	**31,11%**
39	D4-D5		Colonia	CASSA DI RISPARMIO DI TORTONA	L. De Varthema	Ponente	Volume da scheda	4.174,00	875,40	8.422,44	**20,97%**
40	D4-D5		Colonia	CENTRO DI VACANZE "CASSA EDILE DI POTENZA" ex Giovanni XXIII	C. Colombo	Ponente	Volume da scheda	3.210,00	1.129,16	11.478,16	**35,18%**
41	D4-D5		Colonia	ABITAZIONE ex Convitto Nazionale Assisi "Celeste"	C. Colombo	Ponente	Volume da scheda	6.129,00	821,36	5.358,13	**13,40%**
42	D4-D5		Colonia	DANA ex Casa di Vacanze del Comune di Reggio Emilia	C. Colombo	Ponente	Volume da scheda	14.632,00	1.131,52	10.089,29	**7,73%**
43	D4-D5		Colonia	DODICI STELLE	Vasco De Gama	Ponente	Volume da scheda	16.351,00	3.563,14	28.974,57	**21,79%**
44	D4-D5		Colonia	STELLA MARINA ex S. Paolo	V. De Gama	Ponente	Volume da scheda	3.165,00	881,15	7.253,60	**27,84%**
45	D4-D5		Colonia	GIANNETTI SARONNO ex Saronnese della chiesa dei SS. Pietro e Paolo	C. Colombo	Ponente	Volume da scheda	2.240,00	727,36	6.377,79	**32,47%**
46	D4-D5		Colonia	MARE E PINETA	C. Colombo	Ponente	Volume da scheda	5.452,00	1.214,40	12.745,20	**22,27%**
47	D4-D5		Colonia	MARIA IMMACOLATA ex Casa Nostra S. Maria	Vasco De Gama	Ponente	Volume da scheda	3.920,00	719,06	6.932,36	**18,34%**
48	D4-D5		Colonia	JUGEND CLUB PARADISO MARE ex Umbria	C. Colombo	Ponente	Volume da scheda	5.021,00	908,32	8.359,60	**18,09%**
49	D4-D5		Colonia	BLU MARE ex Pio XII	C. Colombo	Ponente	Volume da scheda	7.327,00	1.038,28	7.284,93	**14,17%**
50	D4-D5		Colonia	LA PERLA ex Maria Mediatrice	C. Colombo	Ponente	Volume da scheda	7.530,00	1.438,49	14.241,05	**19,10%**
51	D4-D5		Colonia	BELLELLI	C. Colombo	Ponente	Volume da scheda	5.000,00	818,04	7.805,93	**16,36%**
52	D4-D5		Colonia	MARE E SOLE	C. Colombo	Ponente	Volume da scheda	5.500,00	4.365,99	15.805,74	**79,38%**
53	D4-D5		Colonia	PAOLO VI	C. Colombo	Ponente	Volume da scheda	10.070,00	2.540,24	15.488,63	**25,23%**
54	D4-D5		Colonia	ADRIATICA	C. Colombo	Ponente	Volume da scheda	4.850,00	1.135,00	10.340,70	**23,40%**
55	D4-D5		Colonia	LEONE XIII	C. Colombo	Ponente	Volume da scheda	9.730,00	2.876,01	31.661,82	**29,56%**
56	D4-D5		Colonia	AVE MARIA	T. Speri	Ponente	Volume da scheda	7.954,00	1.181,60	11.958,47	**14,86%**
57	D4-D5		Colonia	SANTARCANGIOLESE	C. Colombo	Ponente	Volume da scheda	5.121,00	812,36	8.529,78	**15,86%**
58	D4-D5		Colonia	PERUGIA	C. Colombo	Ponente	Volume da scheda	4.364,00	1.243,00	8.618,41	**28,48%**
59	D4-D5		Colonia	ADRIA ex S.Pietro ex Cristina	G.P. del Carpine	Ponente	Volume da scheda	1.420,00	485,68	4.910,01	**34,20%**
60	D4-D5		Colonia	CASA DEI BAMBINI DI S. FRANCESCO	G.P. del Carpine	Ponente	Volume da scheda	2.596,00	909,30	9.962,39	**35,03%**
61	D4-D5		Colonia	PERAZZOLO ex ANCR Verona	G.P. del Carpine	Ponente	Volume da scheda	3.986,00	669,65	6.269,80	**16,80%**
62	D4-D5		Colonia	S.A.E. SADELMI	G.P. del Carpine	Ponente	Volume da scheda	6.544,00	1.246,76	10.080,50	**19,05%**
63	D4-D5		Colonia	FERRARESE	Vespucci	Ponente	Volume da scheda	4.712,00	1.447,48	10.342,57	**30,72%**
64	D4-D5		Colonia	CENTRO ESTIVO COMUNE FORLI' ex Daniela	Cavour	Ponente	Volume da scheda	3.460,00	784,73	5.493,11	**22,68%**
65	D4-D5		Colonia	GIOVANNI PASCOLI	Cavour	Ponente	Volume da scheda	6.160,00	962,89	5.925,39	**15,63%**
66	D4-D5	013125	Albergo			Ponente	3	878,00	229,00	2.198,40	**26,08%**
67	A-B	013153	Residenza			Ponente	3		195,00	1.872,00	
68	D4-D5	013162	Albergo	MOKAMBO (DIP. BELINDA)	Via Cavour 38	Ponente	3	696,74	303,02	2.727,15	**43,49%**
69	D4-D5	013174	Albergo	MOKAMBO + DIP.	Viale Cavour 40	Ponente	4	1.425,89	376,88	4.522,51	**26,43%**
70	D4-D5	013193	Albergo	LE VELE (EX SPLENDID)	Viale Cavour 42	Ponente	5	760,77	310,65	4.659,81	**40,83%**
71	D4-D5	013208	Albergo	SUNRISE RESIDENCE	Viale Cavour 44	Ponente	5	689,08	262,38	3.935,69	**38,08%**
72	A-B	013242	Residenza			Ponente	4		618,00	7.910,40	
73	A-B		Residenza			Ponente	2		116,00	742,40	
74	D4-D5	013210	Albergo	AL RAGNO	Viale N. Da Recco 23	Ponente	6	988,31	509,93	9.178,81	**51,60%**
75	A-B	013203	Residenza			Ponente	3		194,00	1.862,40	
76	A-B	013197	Residenza			Ponente	2		133,00	851,20	
77	A-B	016849	Residenza			Ponente	3		208,00	1.996,80	
78	D4-D5	013177	Albergo	LUCERNA DIP.	Viale N. Da Recco 13	Ponente	2	967,23	314,54	1.887,25	**32,52%**
79	A-B	013143	Residenza			Ponente	2		233,00	1.491,20	
80	A-B	013119	Residenza			Ponente	3		124,00	1.190,40	
81	A-B	013102	Residenza			Ponente	2		122,00	780,80	
82	A-B	013066	Residenza			Ponente	2		199,00	1.273,60	
83	A-B	013088	Residenza			Ponente	2		205,00	1.312,00	
84	A-B	013110	Residenza			Ponente	3		168,00	1.612,80	
85	D4-D5	013114	Albergo	DIAMANTE	Viale N. Da Recco 10	Ponente	5	583,04	284,84	4.272,54	**48,85%**
86	D4-D5	013136	Albergo	MAREE (ex Nadia)	Viale N. Da Recco 12	Ponente	3	877,95	325,92	2.933,32	**37,12%**
87	A-B	013171	Residenza			Ponente	3		225,00	2.160,00	
88	A-B	013172	Residenza			Ponente	3		140,00	1.344,00	
89	A-B	013182	Residenza			Ponente	2		115,00	736,00	
90	A-B	013192	Residenza			Ponente	6		394,00	7.564,80	
91	A-B	013175	Residenza			Ponente	7		414,00	9.273,60	
92	A-B	013150	Residenza			Ponente	3		232,00	2.227,20	
93	A-B	013147	Residenza			Ponente	2		125,00	800,00	
94	D4-D5	013126	Albergo	VILLA NORMAN	Via Da Noli 17	Ponente	3	514,25	218,43	1.965,87	**42,48%**
95	A-B	014730	Residenza			Ponente	3		270,00	2.592,00	
96	D4-D5	013094	Albergo	DERBY	Via Da Noli 11	Ponente	4	642,76	254,23	3.050,71	**39,55%**
97	A-B	013076	Residenza			Ponente	2		146,00	934,40	
98	D4-D5	013058	Albergo	SOLEMARE	Viale A. Da Noli 3	Ponente	4	585,87	269,30	3.231,66	**45,97%**
99	A-B	013043	Residenza			Ponente	2		234,00	1.497,60	

100	D4-D5	012911	Albergo	ONDA MARINA RESIDENCE	Via A. Doria 7	Ponente	5	4.458,31	1.509,82	22.647,36	**33,87%**
101	D4-D5	013010	Albergo	PONENTE	Viale A. Da Noli 8	Ponente	3	1.162,74	499,91	4.499,15	**42,99%**
102	A-B	015196	Residenza			Ponente	2		167,00	1.068,80	
103	D4-D5	013042	Albergo	LALLA + DIP. ORLY	Viale A. Da Noli 18	Ponente	5	786,00	289,26	4.338,83	**36,80%**
104	D4-D5	013062	Albergo	LALLA (DIP. ORLY)	Viale A. Da Noli 20	Ponente	7	739,43	288,10	6.050,15	**38,96%**
105	D4-D5	013067	Albergo	AMBASCIATA	Viale A. Da Noli 22	Ponente	4	771,62	320,96	3.851,50	**41,60%**
106	D4-D5	013086	Albergo	KURSAAL	Viale A. Da Noli 24	Ponente	3	636,38	264,44	2.379,98	**41,55%**
107	D4-D5	013104	Albergo	ABEL	Viale A. Da Noli 26	Ponente	5	783,54	339,79	5.096,79	**43,37%**
108	D4-D5	013115	Albergo	CROCE DEL SUD	Viale A. Da Noli 28	Ponente	7	913,02	273,21	5.737,36	**29,92%**
109	A-B	013156	Residenza			Ponente	6		1.011,00	19.411,20	
110	D4-D5	013083	Albergo	DARSENA	Viale G. da Verazzano 12	Ponente	7	927,94	226,17	4.749,47	**24,37%**
111	D4-D5	013055	Albergo	ORI	Viale G. da Verazzano 14	Ponente	3	1.023,37	385,81	3.472,33	**37,70%**
112	D4-D5	013036	Albergo	DEVON	Viale G. da Verazzano 16	Ponente	5	1.008,23	463,00	6.945,07	**45,92%**
113	A-B	013022	Residenza			Ponente	3		371,00	3.561,60	
114	D4-D5	013004	Albergo	NEVIANA	Viale G. da Verazzano 22	Ponente	4	774,14	353,05	4.236,57	**45,61%**
115	A-B	012991	Residenza			Ponente	3		337,00	3.235,20	
116	D4-D5	012966	Albergo	GIOIELLO	Viale G. da Verazzano 23	Ponente	6	1.249,24	401,88	7.233,91	**32,17%**
117	A-B	012994	Residenza			Ponente	4		301,00	3.852,80	
118	D4-D5	013007	Albergo	SANSABAI RESIDENCE (EX DANY)	Viale G. da Verazzano 19	Ponente	7	702,69	283,83	5.960,48	**40,39%**
119	D4-D5	013031	Albergo	CONCORDE	Viale G. da Verazzano 15	Ponente	3	968,52	380,16	3.421,40	**39,25%**
120	A-B	013059	Residenza			Ponente	5		593,00	9.488,00	
121	D4-D5	013037	Albergo	UNIVERSALE (DIP. PROMENADE)	Via Lungomare Ponente 11	Ponente	4	1.435,45	576,42	6.917,06	**40,16%**
122	D4-D5	013971	Albergo	UNIVERSALE + DIP. PROMENADE	Via Lungomare Ponente 6	Ponente	3	4.922,49	1.084,13	9.757,16	**22,02%**
123	A-B	014877	Residenza			Ponente	2		415,00	2.656,00	
124	D1-D2	012843	Capannoni			Ponente	H. 7,00	2.536,00	814,00	5.698,00	**32,10%**
125	D1-D2	012854	Capannoni			Ponente	H. 10,00	3.086,00	986,00	9.860,00	**31,95%**
126	D1-D2	015171	Capannoni			Ponente	H. 8,00	1.382,00	923,00	7.384,00	**66,79%**
127	D1-D2	016457	Capannoni			Ponente	H. 8,00	856,00	562,00	4.496,00	**65,65%**
128	D1-D2	014519	Capannoni			Ponente	H. 7,00	2.354,00	1.125,00	7.875,00	**47,79%**
129	D1-D2	012865	Capannoni			Ponente	H. 6,00	960,00	328,00	1.968,00	**34,17%**

ST	V totale	Densità territoriale
434.144,00	748.415,86	**1,72**

Levante-Valverde-Villamarina

Numero identificativo	ZTO '82	Codice Edificio	Tipo	Nome	Indirizzo	Quartiere	Numero Piani	Sf	Sc	V	Sc/Sf
1	D4-D5	012908	Albergo			Levante	3	1.279,00	877,00	7.893,00	**68,57%**
2	D4-D5	012925	Albergo			Levante	1	2.566,00	200,00	600,00	**7,79%**
3	A-B	012803	Residenza			Levante	2		112,00	672,00	
4	D4-D5	012760	Colonia	Veronese		Levante	Volume da scheda	8.504,00	2.182,00	24.000,00	**25,66%**
5	D4-D5	012793	Albergo	MIRAMARE	Viale G. Carducci 2	Levante	3	912,08	622,47	5.602,27	**68,25%**
6	A-B	012722	Residenza			Levante	3		390,00	3.510,00	
7	D4-D5	012714	Albergo	RIVIERA	Del Porto 11	Levante	3	880,53	298,85	2.689,61	**33,94%**
8	A-B	012665	Residenza			Levante	2		102,00	612,00	
9	D4-D5	012638	Albergo	BALTIC	Viale del Fortino 1	Levante	5	771,06	215,36	3.230,43	**27,93%**
10	D4-D5	012673	Albergo	SOGNO	Viale del Fortino 5	Levante	4	1.015,07	447,78	5.373,35	**44,11%**
11	D4-D5	012699	Albergo	NEW BRISTOL SPORT HOTEL (DIP. DOMUS MEA)	Viale del Fortino 7	Levante	4	902,77	364,84	4.378,03	**40,41%**
12	D4-D5	012707	Albergo	NEW BRISTOL SPORT HOTEL + DIP. DOMUS MEA	Viale del Fortino 9	Levante	3	1.033,27	383,34	3.450,03	**37,10%**
13	A-B	012741	Residenza			Levante	2		140,00	840,00	
14	D4-D5	012715	Albergo			Levante	2	695,00	390,00	2.340,00	**56,12%**
15	D4-D5	012648	Albergo	RIVA BLU (ex Blue Rivage - ex Perla)	Viale Anita Garibaldi 25	Levante	5	859,59	340,22	5.103,32	**39,58%**
16	A-B	012611	Residenza			Levante	3		262,00	2.358,00	
17	A-B	012616	Residenza			Levante	2		155,00	930,00	
18	A-B	012600	Residenza			Levante	2		90,00	540,00	
19	D4-D5	012572	Albergo		Via del Fortino	Levante	4	367,00	166,00	1.992,00	**45,23%**
20	A-B	012567	Residenza			Levante	2		280,00	1.680,00	
21	A-B	012522	Residenza			Levante	3		200,00	1.800,00	
22	A-B	012540	Residenza			Levante	3		321,00	2.889,00	
23	D4-D5	012584	Albergo	LAURA	Viale A. Garibaldi 17	Levante	5	927,59	411,61	6.174,18	**44,37%**
24	D4-D5	012533	Albergo			Levante	2	957,00	614,00	3.684,00	**64,16%**
25	D4-D5	012601	Albergo			Levante	1	429,00	214,00	642,00	**49,88%**
26	D4-D5	012623	Albergo			Levante	3	1.006,00	593,00	5.337,00	**58,95%**
27	D4-D5	012576	Albergo	EVEREST	Viale dei Mille 5	Levante	5	416,39	222,79	3.341,83	**53,50%**
28	D4-D5	012619	Albergo			Levante	1	97,00	31,00	93,00	**31,96%**
29	D4-D5	012536	Albergo	MILANO	Viale dei Mille 7	Levante	3	996,01	419,96	3.779,60	**42,16%**
30	D4-D5	012587	Albergo			Levante	1	62,00	62,00	186,00	**100,00%**
31	D4-D5	012553	Albergo			Levante	3	680,00	397,00	3.573,00	**58,38%**
32	A-B	012506	Residenza			Levante	3		266,00	2.793,00	
33	D4-D5	012498	Albergo		Viale G. Carducci	Levante	3	697,00	346,00	3.114,00	**49,64%**
34	D4-D5	012455	Albergo	ROSSO BLU	Viale G. Carducci 40	Levante	4	722,78	373,47	4.481,64	**51,67%**
35	D4-D5	008554	Albergo	SOUVENIR E DIP. (MEUBLE')	Viale Pasubio 1	Levante	3	568,97	414,64	3.731,72	**72,87%**
36	D4-D5	014355	Albergo	AURELIO	Viale Piave 10	Levante	6	864,76	492,44	8.863,94	**56,95%**
37	A-B	012668	Residenza			Levante	7		463,00	9.723,00	
38	D4-D5	012664	Albergo	ERITREA	Viale G. Carducci 15	Levante	7	2.721,79	450,58	9.462,15	**16,55%**
39	D4-D5	012610	Albergo		Viale G. Carducci 40	Levante	4	728,00	413,00	4.956,00	**56,73%**
40	D4-D5	012627	Albergo	BISANZIO	Via Montegrappa 3	Levante	6	1.774,69	269,63	4.853,42	**15,19%**
41	A-B	012589	Residenza			Levante	2		122,00	732,00	
42	A-B	012612	Residenza			Levante	2		92,00	552,00	
43	A-B	012547	Residenza			Levante	2		181,00	1.086,00	
44	A-B	012552	Residenza			Levante	6		220,00	3.960,00	
45	A-B	012568	Residenza			Levante	7		488,00	10.248,00	
46	A-B	012482	Residenza			Levante	6		636,00	11.448,00	
47	D4-D5	012504	Albergo	EUROPA	Viale Pasubio 7	Levante	3	565,01	264,24	2.378,17	**46,77%**
48	D4-D5	017505	Albergo			Levante	4	927,00	448,00	5.376,00	**48,33%**
49	A-B	012457	Residenza			Levante	3		199,00	1.791,00	
50	A-B	012471	Residenza			Levante	3		148,00	1.332,00	
51	A-B	012442	Residenza			Levante	2		197,00	1.182,00	
52	A-B	012410	Residenza			Levante	4		268,00	3.216,00	
53	D4-D5	012393	Albergo	INTERNAZIONALE	Viale Ferrara 7	Levante	5	2.315,80	1.232,46	18.486,92	**53,22%**
54	D4-D5	012425	Albergo	STRESA	Viale G. Carducci 35	Levante	3	722,24	357,77	3.219,91	**49,54%**
55	D4-D5	012374	Albergo	TRIESTE	Viale Ferrara 5	Levante	6	904,88	389,24	7.006,35	**43,02%**
56	A-B	012360	Residenza			Levante	2		118,00	708,00	
57	D4-D5	012324	Albergo	1920 MAISON HOTEL (ex ROSA MARIA)	Viale G. Carducci 43	Levante	3	444,90	312,52	2.812,68	**70,24%**
58	A-B	012934	Residenza			Levante	2		210,00	1.260,00	
59	A-B	015488	Residenza			Levante	5		243,00	3.645,00	
60	D4-D5	012385	Albergo	PLAZA	Viale G. Carducci 44 - Viale dei Mille	Levante	3	865,58	448,35	4.035,18	**51,80%**
61	D4-D5	012346	Albergo	ZEUS + DIP. FLOREALE	Viale G. Carducci 46	Levante	4	804,16	332,89	3.994,65	**41,40%**
62	D4-D5	012334	Albergo			Levante	2	257,00	39,00	234,00	**15,18%**
63	D4-D5	012305	Albergo	ZEUS (DIP. FLOREALE)	Viale G. Carducci 48	Levante	2	640,43	405,50	2.432,99	**63,32%**
64	D4-D5	012286	Albergo			Levante	3	1.192,00	684,00	6.156,00	**57,38%**
65	A-B	012256	Residenza			Levante	2		309,00	1.854,00	
66	D4-D5	012228	Albergo	ANTONIA	Viale dei Mille 25	Levante	3	1.030,47	460,08	4.140,69	**44,65%**
67	D4-D5	012243	Albergo	IDEALE	Viale G. Carducci 64	Levante	5	536,36	256,26	3.843,91	**47,78%**
68	A-B	012215	Residenza			Levante	3		231,00	2.079,00	
69	A-B	012140	Residenza			Levante	3		142,00	1.278,00	
70	A-B	012165	Residenza			Levante	1		155,00	465,00	
71	A-B	012066	Residenza			Levante	7		433,00	9.093,00	
72	A-B	012117	Residenza			Levante	3		396,00	3.564,00	
73	A-B	011993	Residenza			Levante	6		486,00	8.748,00	
74	A-B	012057	Residenza			Levante	3		203,00	1.827,00	
75	D4-D5	011996	Albergo	VILLA MARIA	Viale G. Carducci 96	Levante	4	1.213,43	519,47	6.233,63	**42,81%**
76	A-B	011911	Residenza			Levante	3		148,00	1.332,00	
77	D4-D5	011881	Albergo	CRISTALLO	Viale G. Carducci 98	Levante	3	1.252,56	532,27	4.790,45	**42,49%**
78	A-B	011781	Residenza			Levante	3		546,00	4.914,00	

79	/	Inesistente	Inesistente								
80	D4-D5	012301	Albergo	LIDO HOTEL RESIDENCE	Viale G. Carducci 51 ang. via Ferrara	Levante	6	2.431,50	1.070,58	19.270,51	**44,03%**
81	A-B	012233	Residenza			Levante	7		464,00	9.744,00	
82	/	Inesistente	Inesistente								
83	D4-D5	012252	Albergo	TORINO	Viale G. Carducci 55	Levante	5	2.021,73	869,61	13.044,12	**43,01%**
84	D4-D5	012207	Albergo	VENERE	Via Montenero 3	Levante	5	830,32	457,60	6.864,05	**55,11%**
85	A-B	012176	Residenza			Levante	7		144,00	3.024,00	
86	A-B	012148	Residenza			Levante	3		103,00	927,00	
87	D4-D5	012095	Albergo	GRAND HOTEL	Piazza A. Costa 1	Levante	4	4.338,21	1.224,68	14.696,10	**28,23%**
88	A-B	011651	Residenza			Levante	33		2.371,00	234.729,00	
89	A-B	011590	Residenza			Levante	3		229,00	2.061,00	
90	D4-D5	011530	Albergo			Levante	4	710,00	354,00	4.248,00	**49,86%**
91	A-B	011556	Residenza			Levante	3		190,00	1.710,00	
92	A-B	011647	Residenza			Levante	3		280,00	2.520,00	
93	A-B	011448	Residenza			Levante	2		108,00	648,00	
94	D4-D5	011410	Albergo	DOLORES	Viale Isonzo 2	Levante	5	943,33	350,90	5.263,54	**37,20%**
95	D4-D5	011517	Albergo			Levante	4	629,00	261,00	3.132,00	**41,49%**
96	D4-D5	011474	Albergo			Levante	4	515,00	174,00	2.088,00	**33,79%**
97	A-B	011322	Residenza			Levante	6		337,00	6.066,00	
98	A-B	011235	Residenza			Levante	6		339,00	6.102,00	
99	D4-D5	011351	Albergo	STEFANIA	Viale Bologna 49	Levante	3	2.116,00	408,65	3.677,86	**19,31%**
100	A-B	011165	Residenza			Levante	2		80,00	480,00	
100	A-B	011181	Residenza			Levante	2		117,00	702,00	
100	A-B	011016	Residenza			Levante	6		605,00	10.890,00	
100	D4-D5	011208	Albergo	ATLANTICA	Viale Bologna 28	Levante	3	904,07	362,47	3.262,20	**40,09%**
100	D4-D5	011122	Albergo	FLORA	Viale Carso 5	Levante	3	1.568,78	515,90	4.643,14	**32,89%**
100	D4-D5	010946	Albergo			Levante	5	472,00	261,00	3.915,00	**55,30%**
100	D4-D5	011009	Albergo			Levante	3	688,00	300,00	2.700,00	**43,60%**
100	D4-D5	010977	Albergo	SUSANNA	Viale Carso 4	Levante	4	1.386,70	444,82	5.337,81	**32,08%**
100	/	Inesistente	Inesistente								
110	D4-D5	010899	Albergo	DELLE NAZIONI	Viale G. Carducci 127	Levante	5	833,00	539,16	8.087,42	**64,73%**
111	D4-D5	010870	Albergo	BRITANNIA	Viale G. Carducci 129	Levante	3	3.921,38	1.345,28	12.107,55	**34,31%**
112	D4-D5	014057	Albergo	NOVA	Viale Trento 69	Levante	5	903,25	480,36	7.205,44	**53,18%**
113	D4-D5	010713	Albergo	CORALLO	Viale Trento 67	Levante	5	687,07	226,42	3.396,31	**32,95%**
114	A-B	010735	Residenza			Levante	3		149,00	1.341,00	
115	A-B	010688	Residenza			Levante	2		92,00	552,00	
116	A-B	011627	Residenza			Levante	4		186,00	2.232,00	
117	D4-D5	011686	Albergo			Levante	3	668,00	392,00	3.528,00	**58,68%**
118	D4-D5	011567	Albergo			Levante	3	351,00	168,00	1.512,00	**47,86%**
119	D4-D5	011608	Albergo	ADRIANA RESIDENCE	Viale G. Carducci 112	Levante	6	909,95	561,40	10.105,23	**61,70%**
120	D4-D5	011479	Albergo	GAMBRINUS	Viale dei Mille 49	Levante	3	1.075,19	407,66	3.668,93	**37,92%**
121	D4-D5	011503	Albergo	ESPLANADE	Viale G. Carducci 120	Levante	6	517,41	439,08	7.903,46	**84,86%**
122	A-B	011381	Residenza			Levante	6		1.604,00	28.872,00	
123	/	Inesistente	Inesistente								
124	D4-D5	015310	Albergo			Levante	3	1.287,00	602,00	5.418,00	**46,78%**
125	D4-D5	011342	Albergo	CENTRALE	Viale G. Carducci 126	Levante	6	731,50	291,57	5.248,31	**39,86%**
126	A-B	011202	Residenza			Levante	3		288,00	2.592,00	
127	A-B	011114	Residenza			Levante	7		392,00	8.232,00	
128	A-B	011163	Residenza			Levante	2		367,00	2.202,00	
129	A-B	011163	Residenza			Levante	4		287,00	3.444,00	
130	A-B	011043	Residenza			Levante	3		342,00	3.078,00	
131	A-B	010931	Residenza			Levante	2		218,00	1.308,00	
132	A-B	010960	Residenza			Levante	2		171,00	1.026,00	
133	A-B	010875	Residenza			Levante	2		117,00	702,00	
134	A-B	010796	Residenza			Levante	3		125,00	1.125,00	
135	D4-D5	010847	Albergo	BOLOGNA	Viale G. Carducci 146	Levante	4	795,62	383,88	4.606,57	**48,25%**
136	A-B	010784	Residenza			Levante	2		157,00	942,00	
137	A-B	010709	Residenza			Levante	2		155,00	930,00	
138	A-B	010692	Residenza			Levante	7		413,00	8.673,00	
139	A-B	010637	Residenza			Levante	3		147,00	1.323,00	
140	A-B	010595	Residenza			Levante	2		114,00	684,00	
141	D4-D5	010611	Albergo	ESPERIA	Viale G. Carducci 152	Levante	4	731,07	476,73	5.720,72	**65,21%**
142	A-B	010530	Residenza			Levante	5		688,00	10.320,00	
143	A-B	010653	Residenza			Levante	5		644,00	9.660,00	
144	A-B	010468	Residenza			Levante	2		138,00	828,00	
145	A-B	010552	Residenza			Levante	3		283,00	2.547,00	
146	/	Inesistente	Inesistente								
147	A-B	010500	Residenza			Levante	2		306,00	1.836,00	
148	A-B	010408	Residenza			Levante	3		237,00	2.133,00	
149	A-B	010354	Residenza			Levante	2		169,00	1.014,00	
150	D4-D5	010391	Albergo	VILLA ADELE	Via Podgora 4	Levante	3	957,95	253,19	2.278,70	**26,43%**
151	A-B	010222	Residenza			Levante	2		493,00	2.958,00	
152	D4-D5	010226	Albergo	GAIA	Viale Milano 45	Levante	5	2.246,57	1.132,87	16.993,03	**50,43%**
153	A-B	010135	Residenza			Levante	2		325,00	1.950,00	
154	D4-D5	010490	Albergo	GIARDINO	Viale G. Carducci 154	Levante	4	1.675,71	417,27	5.007,20	**24,90%**
155	D4-D5	010364	Albergo	RUGANTINO	Viale dei Mille 77	Levante	7	757,17	248,81	5.225,00	**32,86%**
156	A-B	010362	Residenza			Levante	7		493,00	10.353,00	
157	A-B	010299	Residenza			Levante	3		201,00	1.809,00	
158	D4-D5	010268	Albergo			Levante	3	1.612,00	422,00	3.798,00	**26,18%**
159	A-B	010154	Residenza			Levante	3		178,00	1.602,00	
160	D4-D5	009942	Colonie	Bonomelli		Levante	4	3.705,00	816,00	9.792,00	**22,02%**
161	A-B	009759	Residenza			Levante	3		788,00	7.092,00	
162	A-B	009746	Residenza			Levante	1		221,00	663,00	

163	D4-D5	009759	Albergo			Levante	2	810,00	516,00	3.096,00	**63,70%**
164	D4-D5	009643	Albergo	DELVECCHIO	Viale G. Carducci 170	Levante	3	804,06	477,07	4.293,65	**59,33%**
165	A-B	009603	Residenza			Levante	3		183,00	1.647,00	
166	D4-D5	009549	Albergo	VILLA LINA RICCI CURBASTRO+ DIP.	Viale G. Carducci 174	Levante	6	2.642,88	691,00	12.438,00	**26,15%**
167	D4-D5	009418	Albergo			Levante	3	572,00	370,00	3.330,00	**64,69%**
168	A-B	009463	Residenza			Levante	2		388,00	2.328,00	
169	D4-D5	009355	Albergo	SINTINI	Viale G. Carducci 178	Levante	6	696,82	376,29	6.773,24	**54,00%**
170	D4-D5	009352	Albergo	PRIMAVERA	Viale Dei Mille 91	Levante	4	665,90	226,53	2.718,32	**34,02%**
171	D4-D5	009304	Albergo	MARINA	Viale dei Mille 93	Levante	4	905,08	317,24	3.806,89	**35,05%**
172	D4-D5	009308	Albergo	PICCOLO HOTEL	Viale G. Carducci 180	Levante	3	703,13	250,02	2.250,17	**35,56%**
173	D4-D5	009250	Albergo	RIZ (DIP. EX LEVANTE)	Viale dei Mille 95	Levante	7	900,45	293,48	6.163,10	**32,59%**
174	D4-D5	009176	Albergo	RIZ + DIP EX LEVANTE	Viale G. Carducci 182	Levante	7	1.832,83	526,87	11.064,19	**28,75%**
175	A-B	009191	Residenza			Levante	2		167,00	1.002,00	
176	D4-D5	009126	Albergo	WEEK END	Viale dei Mille 99	Levante	4	803,63	386,85	4.642,21	**48,14%**
177	A-B	009488	Residenza			Levante	5		904,00	13.560,00	
178	D4-D5	009530	Albergo	ATLAS	Viale Venezia 42	Levante	6	795,55	265,57	4.780,34	**33,38%**
179	A-B	009451	Residenza			Levante	5		302,00	4.530,00	
180	A-B	009323	Residenza			Levante	4		533,00	6.396,00	
181	D4-D5	009398	Albergo	LITTLE HOTEL	Via Montello 3	Levante	5	1.097,89	374,67	5.620,06	**34,13%**
182	A-B	009278	Residenza			Levante	5		2.063,00	30.945,00	
183	D4-D5	009002	Albergo	PALACE	Viale G. Carducci 186	Levante	3	1.362,12	1.080,97	9.728,77	**79,36%**
184	D4-D5	008950	Albergo			Levante	4	803,00	371,00	4.452,00	**46,20%**
185	D4-D5	008965	Albergo	ANNAMARIA	Viale G. Carducci 190	Levante	4	773,76	347,81	4.173,72	**44,95%**
186	D4-D5	008940	Albergo	DOLCE VITA (ex Villa QUIES)	Viale dei Mille 107	Levante	5	826,07	419,20	6.288,00	**50,75%**
187	D4-D5	008894	Albergo	MARILINDA	Viale Zara 83	Levante	4	833,29	602,82	7.233,85	**72,34%**
188	A-B	008920	Residenza			Levante	2		105,00	630,00	
189	D4-D5	008837	Albergo	SAN PIETRO	Viale G. Carducci 194	Levante	4	1.708,23	952,03	11.424,34	**55,73%**
190	A-B	008840	Residenza			Levante	3		270,00	2.430,00	
191	A-B	008780	Residenza			Levante	2		211,00	1.266,00	
192	A-B	008745	Residenza			Levante	5		284,00	4.260,00	
193	A-B	008710	Residenza			Levante	3		178,00	1.602,00	
194	D4-D5	008785				Levante	1	497,00	65,00	350,00	**13,08%**
195	D4-D5	008639	Colonia	2 - Agip		Valverde	Volume da scheda	30.844,00	5.833,01	25.472,90	**18,91%**
196	D4-D5	008229	Colonia	3 - Don Bosco		Valverde	Volume da scheda	3.205,00	1.303,54	10.418,91	**40,67%**
197	D4-D5	017502	Colonia	6 - San Vigilio		Valverde	Volume da scheda	1.963,00	616,78	5.799,61	**31,42%**
198	D4-D5	008143	Colonia	7 - Adria		Valverde	Volume da scheda	3.091,00	1.587,81	10.706,40	**51,37%**
199	D4-D5	008063	Colonia	8 - Letizia		Valverde	Volume da scheda	2.529,00	509,29	5.815,78	**20,14%**
200	D4-D5	008041	Colonia	9 - Villa Gioiosa		Valverde	Volume da scheda	2.810,00	760,89	7.770,38	**27,08%**
201	A-B	008129	Residenza			Valverde	7		757,00	15.897,00	
202	D4-D5	008068	Albergo	ROXY & BEACH (ex ROHY HOTEL)	Viale G. Carducci 193	Levante	7	1.346,06	501,01	10.521,29	**37,22%**
203	D4-D5	008122	Albergo	SPORTING	Viale G. Carducci 191	Levante	7	1.340,63	542,29	11.388,02	**40,45%**
204	A-B	008020	Residenza			Valverde	3		416,00	3.744,00	
205	D4-D5	007970	Colonia	10 - Villa Serena		Valverde	Volume da scheda	2.291,00	746,97	6.390,89	**32,60%**
206	D4-D5	007936	Colonia	11 - Away		Valverde	Volume da scheda	3.934,00	963,02	7.972,05	**24,48%**
207	D4-D5	007839	Colonia	12 - CIF Forlì		Valverde	Volume da scheda	3.372,00	1.363,80	5.102,50	**40,44%**
208	A-B	007798	Residenza			Valverde	6		365,00	6.570,00	
209	A-B	008043	Residenza			Valverde	7		696,00	14.616,00	
210	A-B	008007	Residenza			Valverde	7		1.056,00	22.176,00	
211	A-B	007980	Residenza			Valverde	7		1.072,00	22.512,00	
212	A-B	007959	Residenza			Valverde	7		921,00	19.341,00	
213	A-B	007925	Residenza			Valverde	6		945,00	17.010,00	
214	A-B	007892	Residenza			Valverde	6		936,00	16.848,00	
215	A-B	007861	Residenza			Valverde	6		949,00	17.082,00	
216	D4-D5	007869	Colonia	4 - AAII		Valverde	Volume da scheda	8.936,00	2.485,00	24.384,00	**27,81%**
217	D4-D5	007746	Colonia	5 - Madre di Dio		Valverde	Volume da scheda	3.115,00	1.024,80	12.245,29	**32,90%**
218	D4-D5	007642	Colonia	13 - Varesina		Valverde	Volume da scheda	5.339,00	732,98	7.317,76	**13,73%**
219	D4-D5	007575	Albergo			Valverde	2	1.267,00	356,00	2.349,60	**28,10%**
220	D4-D5	007506	Albergo	VALVERDE H. RESIDENCE	Viale G. Carducci 278	Valverde	6	5.892,59	1.203,58	21.664,41	**20,43%**
221	D4-D5	007464	Albergo	GLOBUS	Viale Canova 1	Valverde	7	1.531,74	364,07	7.645,55	**23,77%**
222	D4-D5	007494	Albergo	GALLIA	Via Mengoni 19	Valverde	7	1.967,42	704,53	14.795,12	**35,81%**
223	D4-D5	007427	Albergo	MARCUS	Viale Caravaggio 11	Valverde	6	1.137,03	389,69	7.014,43	**34,27%**
224	A-B	007431	Residenza			Valverde	6		588,00	10.584,00	
225	A-B	007350	Residenza			Valverde	6		264,00	4.752,00	
226	D4-D5	007373	Albergo	MAJESTIC	Viale Caravaggio 20	Valverde	6	925,76	272,69	4.908,34	**29,46%**
227	A-B	007404	Residenza			Valverde	5		424,00	6.360,00	
228	A-B	007313	Residenza			Valverde	6		267,00	4.806,00	
229	D4-D5	007329	Albergo	RAFFAELLO	Viale Melozzo da Forlì 39	Valverde	7	903,98	397,54	8.348,40	**43,98%**
230	A-B	007339	Residenza			Valverde	6		304,00	5.472,00	
231	D4-D5	007407	Albergo	JOLI	Viale Mengoni 8	Valverde	4	869,16	483,24	5.798,85	**55,60%**
232	D4-D5	007426	Albergo	EMBASSY	Viale Caravaggio 34	Valverde	6	1.105,28	351,52	6.327,45	**31,80%**
233	D4-D5	007438	Albergo	MOJA	Viale G. Carducci 280	Valverde	5	1.145,04	441,43	6.621,48	**38,55%**
234	A-B	007395	Residenza			Valverde	6		515,00	9.270,00	
235	D4-D5					Levante	1	737,00	95,00	350,00	**12,89%**
236	A-B	007301	Residenza			Valverde	6		640,00	11.520,00	
237	D4-D5	007251	Albergo	NAPOLEON	Viale Melozzo da Forlì 32	Valverde	6	749,65	282,48	5.084,61	**37,68%**
238	D4-D5	014277	Albergo	ABARTH	Via Melozzo 34	Valverde	6	1.462,33	349,09	6.283,56	**23,87%**
239	A-B	007266	Residenza			Valverde	6		256,00	4.608,00	
240	A-B	007282	Residenza			Valverde	6		272,00	4.896,00	
241	A-B	007248	Residenza			Valverde	7		401,00	8.421,00	
241A	A-B	007238	Residenza			Valverde	7		315,00	6.615,00	
242	D4-D5	007193	Albergo	SILVER	Viale Bernini 10	Valverde	3	1.654,80	499,40	4.494,61	**30,18%**
243	A-B	007197	Residenza			Valverde	6		256,00	4.608,00	
244	A-B	007190	Residenza			Valverde	3		195,00	1.755,00	

245	A-B	007185	Residenza			Valverde	3		222,00	1.998,00	
246	A-B	007157	Residenza			Valverde	7		253,00	5.313,00	
247	A-B	007137	Residenza			Valverde	2		266,00	1.596,00	
248	A-B	007075	Residenza			Valverde	3		132,00	1.188,00	
249	A-B	007099	Residenza			Valverde	3		221,00	1.989,00	
250	D4-D5	007126	Albergo	TERRASSE	Viale Tiziano 31	Valverde	8	758,07	260,07	6.241,57	**34,31%**
251	A-B	007129	Residenza			Valverde	6		205,00	3.690,00	
252	A-B	007140	Residenza			Valverde	3		178,00	1.602,00	
253	A-B	006961	Residenza			Valverde	2		246,00	1.476,00	
254	A-B	006881	Residenza			Valverde	3		167,00	1.503,00	
255	D4-D5	006971	Albergo	COSTA VERDE	Viale Tiziano 30	Valverde	6	765,05	365,96	6.587,21	**47,83%**
256	A-B	006891	Residenza			Valverde	3		273,00	2.457,00	
257	D4-D5	006999	Albergo	ILE DE FRANCE	Viale Tiziano 32	Valverde	5	730,22	279,89	4.198,40	**38,33%**
258	D4-D5	006914	Albergo	BELLEVUE	Viale Raffaello 35	Valverde	6	729,99	202,55	3.645,89	**27,75%**
259	D4-D5	007025	Albergo	RESIDENCE	Viale Tiziano 34	Valverde	6	1.502,64	222,19	3.999,41	**14,79%**
260	D4-D5	006936	Albergo	CAVOUR	Viale Raffaello 37	Valverde	6	749,44	273,65	4.925,74	**36,51%**
261	D4-D5	006950	Albergo	GEMINUS (MEUBLE')	Viale Raffaello 39	Valverde	7	760,44	267,79	5.623,55	**35,21%**
262	A-B	006973	Residenza			Valverde	5		546,00	8.190,00	
263	/	Inesistente	Inesistente								
264	D4-D5	007136	Albergo	CAVALLINO HOTEL BAR	Via Tiziano 40	Valverde	4	518,83	374,57	4.494,88	**72,20%**
265	D4-D5	007127	Albergo	MASSIMO	Viale Tiziano 42	Valverde	6	1.241,63	472,79	8.510,24	**38,08%**
266	D4-D5	007161	Albergo	VISTA MARE HOTEL (ex GREEN VALLEY)	Viale G. Carducci 286	Valverde	5	1.204,83	607,65	9.114,78	**50,43%**
267	D4-D5	007104	Albergo	GARDEN	Viale G. Carducci 288	Valverde	5	1.791,89	633,47	9.502,03	**35,35%**
268	D4-D5	007009	Albergo	BRAVO (DIP. CONDOR)	Viale Bernini 15	Valverde	5	1.879,13	560,12	8.401,79	**29,81%**
269	D4-D5	006889	Albergo	CAESAR	Viale G. Carducci 290	Valverde	8	1.697,21	773,82	18.571,80	**45,59%**
270	D4-D5	006848	Albergo	ROYAL	Viale G. Carducci 292	Valverde	8	1.740,14	991,52	23.796,48	**56,98%**
271	D4-D5	006764	Albergo	TRIDENTUM	Viale Michelangelo 25	Valverde	6	1.607,81	355,56	6.400,12	**22,11%**
272	D4-D5	006696	Albergo	CARAVELLE	Viale Michelangelo 23	Valverde	7	1.396,84	617,04	12.957,78	**44,17%**
273	A-B	006798	Residenza			Valverde	6		316,00	5.688,00	
274	A-B	006924	Residenza			Valverde	6		339,00	6.102,00	
275	D4-D5	006869	Albergo	BRAVO (ex Mordini)	Viale Bernini 17	Valverde	7	1.076,15	401,42	8.429,90	**37,30%**
276	D4-D5	006860	Albergo	VERONA	Viale Raffaello Ang. Via Bernini 20	Valverde	5	1.279,29	561,49	8.422,30	**43,89%**
277	A-B	006829	Residenza			Valverde	5		402,00	6.030,00	
278	D4-D5	006782	Albergo	MARIO	Viale Brunelleschi 3	Valverde	7	898,05	372,06	7.813,27	**41,43%**
279	D4-D5	006724	Albergo	MICHELANGELO (DIP. SAN GIACOMO)	Viale Brunelleschi 5	Valverde	5	790,95	446,13	6.691,95	**56,40%**
280	A-B	006776	Residenza			Valverde	2		338,00	2.028,00	
281	D4-D5	006706	Albergo	PRESIDENT	Viale Bernini 24	Valverde	5	662,44	255,00	3.824,93	**38,49%**
282	A-B	016800	Residenza			Valverde	3		170,00	1.530,00	
283	A-B	006623	Residenza			Valverde	6		523,00	9.414,00	
284	D4-D5	006560	Albergo	MICHELANGELO + DIP. SAN GIACOMO	Viale Michelangelo 22	Valverde	6	1.243,69	597,64	10.757,44	**48,05%**
285	D4-D5	006523	Albergo	SAVOIA	Viale Bernini 32	Valverde	3	1.536,52	567,57	5.108,12	**36,94%**
286	A-B	006512	Residenza			Valverde	4		194,00	2.328,00	
287	A-B	006465	Residenza			Valverde	3		329,00	2.961,00	
288	A-B	006449	Residenza			Valverde	3		240,00	2.160,00	
289	A-B	006486	Residenza			Valverde	3		192,00	1.728,00	
290	D4-D5	006774	Albergo	COSMOPOL	Viale G. Carducci 296	Valverde	7	1.711,58	918,37	19.285,73	**53,66%**
291	D4-D5	006703	Albergo	SAN GIORGIO	Viale G. Carducci 298	Valverde	3	2.305,68	808,22	7.273,96	**35,05%**
292	D4-D5	006603	Albergo			Valverde	2	884,00	285,00	1.710,00	**32,24%**
293	A-B	006649	Residenza			Valverde	3		324,00	2.916,00	
294	A-B	006612	Residenza			Valverde	3		594,00	5.346,00	
295	A-B	006546	Residenza			Valverde	4		417,00	5.004,00	
296	D4-D5	008330	Albergo	SABRINA	Viale dei Mille 150	Levante	4	2.329,44	423,63	5.083,56	**18,19%**
297	D4-D5	015926				Valverde	3	2.019,00	992,00	8.928,00	**49,13%**
298	D4-D5	008130	Colonia	14 - Esmeralda		Valverde	Volume da scheda	4.585,00	1.674,00	10.413,88	**36,51%**
299	A-B	006644	Residenza			Valverde	5		324,00	4.860,00	
300	A-B	006613	Residenza			Valverde	5		233,00	3.495,00	
301	A-B	014231	Residenza			Valverde	2		163,00	978,00	
302	A-B	006510	Residenza			Valverde	7		465,00	9.765,00	
303	A-B	006590	Residenza			Valverde	6		508,00	9.144,00	
304	D4-D5	006537	Albergo	265		Valverde	4	825,00	326,00	3.912,00	**39,52%**
305	D4-D5	006494	Albergo	NIAGARA	Viale Giotto 45	Valverde	5	1.009,91	396,47	5.947,04	**39,26%**
306	D4-D5	006403	Albergo	ABACUS (ex Rol)	Via Bernini 38	Valverde	7	1.642,61	779,24	16.364,03	**47,44%**
307	A-B	006358	Residenza			Valverde	3		176,00	1.584,00	
308	D4-D5	006316	Albergo	PRESTIGIO	Viale Mantegna 30	Valverde	5	1.548,98	306,61	4.599,16	**19,79%**
309	D4-D5	006312	Albergo	EUGENIO (DIP. LUCA)	Viale Giotto 35	Valverde	3	542,24	258,16	2.323,44	**47,61%**
310	D4-D5	006275	Albergo	MY (ex Gianstefano)	Viale Giotto 33	Valverde	5	560,86	243,80	3.656,96	**43,47%**
311	D4-D5	006253	Albergo	TILLY	Viale Mantegna 28	Valverde	4	802,34	289,82	3.477,86	**36,12%**
312	A-B	006220	Residenza			Valverde	6		234,00	4.212,00	
313	A-B	006182	Residenza			Valverde	5		228,00	3.420,00	
314	A-B	006228	Residenza			Valverde	4		173,00	2.076,00	
315	D4-D5	006204	Albergo	TIFFANY RESORT DIP. (ex Waldenis)	Viale Modigliani 23	Valverde	3	1.465,06	328,43	2.955,89	**22,42%**
316	D4-D5	006260	Albergo	EUGENIO + DIP.	Viale Giotto 38	Valverde	4	658,16	478,87	5.746,48	**72,76%**
317	D4-D5	006258	Albergo	TIFFANY RESORT	Viale Modigliani 25	Valverde	6	1.465,06	289,10	5.203,80	**19,73%**
318	A-B	006384	Residenza			Valverde	6		563,00	10.134,00	
318A	A-B	006319	Residenza			Valverde	2		298,00	1.788,00	
319	A-B	006446	Residenza			Valverde	3		204,00	1.836,00	
320	A-B	006473	Residenza			Valverde	3		206,00	1.854,00	
321	A-B	006559	Residenza			Valverde	7		288,00	6.048,00	
322	D4-D5	006520	Albergo	COLORADO	Viale G. Carducci 306	Valverde	8	825,13	460,74	11.057,87	**55,84%**
323	A-B	006455	Residenza			Valverde	3		239,00	2.151,00	
324	D4-D5	006418	Albergo	CENTAURO	Viale G. Carducci 308	Valverde	6	703,46	183,40	3.301,11	**26,07%**
325	D4-D5	006245	Albergo	APOLLO	Viale Carracci 1	Valverde	7	1.304,46	458,94	9.637,67	**35,18%**
326	D4-D5	006179	Albergo	MEDITERRANEO	Viale Carracci 2	Valverde	7	1.443,57	684,62	14.377,09	**47,43%**

327	D4-D5	006213	Albergo	CALYPSO	Viale Carracci 46	Valverde	5	632,22	422,45	6.336,76	**66,82%**
328	D4-D5	006107	Albergo	WIVIEN (DIP. MALAGA)	Viale G. Reni 13	Valverde	4	494,17	192,15	2.305,75	**38,88%**
329	D4-D5	006165	Albergo	ANTHOS	Viale Reni 23	Valverde	3	726,16	441,53	3.973,79	**60,80%**
330	/	Inesistente	Inesistente								
331	D4-D5	006196	Albergo	CALYPSO DIP.	Viale Carracci 46	Valverde	2	643,39	175,28	1.051,69	**27,24%**
332	A-B	006350	Residenza			Valverde	7		275,00	5.775,00	
333	D4-D5	006303	Albergo	ARISTON (GARNI')	Viale G. Carducci 312	Valverde	3	541,14	308,78	2.779,01	**57,06%**
334	D4-D5	006236	Albergo	IRIDE	Viale G. Carducci 314	Valverde	5	559,92	380,65	5.709,82	**67,98%**
335	A-B	006210	Residenza			Valverde	6		308,00	5.544,00	
336	A-B	006184	Residenza			Valverde	3		159,00	1.431,00	
337	A-B	005082	Residenza			Valverde	3		114,00	1.026,00	
338	D4-D5	006063	Albergo	WIVIEN + dip.za Canada + Dip.za Malaga	Viale G. Reni 89	Valverde	6	750,97	370,01	6.660,19	**49,27%**
339	D4-D5	006166	Albergo	MILTON	Viale Bernini 50	Valverde	6	481,82	159,68	2.874,32	**33,14%**
340	D4-D5	005988	Albergo	WIVIEN (DIP. CANADA)	Viale Canova 91	Valverde	5	1.786,51	735,31	11.029,61	**41,16%**
341	D4-D5	006093	Albergo	IMPERIALE	Viale Bernini 52	Valverde	7	957,20	276,88	5.814,38	**28,93%**
342	D4-D5	006036	Albergo	ROBERT	Viale Bernini 54	Valverde	6	743,32	311,36	5.604,54	**41,89%**
343	D4-D5	005768	Colonia	66 - Prealpi		Valverde	Volume da scheda	3.720,00	665,84	6.976,49	**17,90%**
344	A-B	005469	Residenza			Valverde	3		110,00	990,00	
345	D4-D5	005897	Colonia	61 - Sorriso dei bimbi		Valverde	Volume da scheda	3.174,00	1.464,49	12.963,69	**46,14%**
346	A-B	006242	Residenza			Valverde	6		648,57	11.674,26	
347	D4-D5	017170	Colonia	60 - Santa Rita		Valverde	Volume da scheda	2.422,00	862,66	8.287,78	**35,62%**
348	D4-D5	005951	Colonia	62 - Santa Monica		Valverde	Volume da scheda	4.284,00	719,58	12.361,47	**16,80%**
349	A-B	005860	Residenza			Valverde	2		415,00	2.490,00	
350	A-B	005788	Residenza			Valverde	3		317,00	2.853,00	
351	A-B	005706	Residenza			Villamarina	5		136,00	2.040,00	
352	A-B	005939	Residenza			Villamarina	6		690,00	12.420,00	
353	A-B	005449	Residenza			Villamarina	2		106,00	636,00	
354	D4-D5	005339	Colonia	63 - Serenissima		Valverde	Volume da scheda	3.174,00	894,57	6.628,94	**28,18%**
355	D4-D5	005455	Colonia	65 - San Marco		Valverde	Volume da scheda	8.021,00	1.181,80	9.308,00	**14,73%**
356	D4-D5	017883	Colonia	64 - Mediterranea		Valverde	Volume da scheda	3.174,00	1.133,32	11.533,74	**35,71%**
357	D4-D5	005179	Albergo	PRATER	Viale Archimede 20	Villamarina	3	932,08	361,59	3.254,32	**38,79%**
358	A-B	005251	Residenza			Villamarina	3		212,00	1.908,00	
359	D4-D5	005192	Albergo	GIAMAIKA	Viale Pitagora 21	Villamarina	4	1.998,40	487,40	5.848,85	**24,39%**
360	A-B	005137	Residenza			Villamarina	2		244,00	1.464,00	
361	A-B	005050	Residenza			Villamarina	3		194,00	1.746,00	
362	D4-D5	006129	Albergo	ANTHOS DIP.	Viale Reni 26	Valverde	3	482,33	172,14	1.549,29	**35,69%**
363	D4-D5	005095	Albergo	SILVAYON	Viale Pitagora 17	Villamarina	5	1.057,93	582,79	8.741,84	**55,09%**
364	D4-D5	005029	Albergo	SANTA MARTINA	Viale Pitagora 15	Villamarina	4	1.412,18	982,47	11.789,63	**69,57%**
365	A-B	004969	Residenza			Villamarina	2		169,00	1.014,00	
366	A-B	005031	Residenza			Villamarina	2		229,00	1.374,00	
367	D4-D5	004928	Albergo	ora ALB.ELISABETTA	Piazza Volta 8	Villamarina	4	711,00	130,00	1.560,00	**18,28%**
368	D4-D5	004928	Albergo	ora ALB.ELISABETTA	Piazza Volta 8	Villamarina	4	850,00	419,00	5.028,00	**49,29%**
369	D4-D5	005213	Albergo	DUCA DI KENTI 1 e 2 (ex LONDRA + Dipendenza)	Viale Pitagora 24	Villamarina	4	831,83	214,28	2.571,36	**25,76%**
370	D4-D5	005278	Albergo	DUCA DI KENT	Viale Euclide 23	Villamarina	7	2.673,34	440,30	9.246,35	**16,47%**
371	D4-D5	005176	Albergo			Villamarina	3	546,00	263,00	2.367,00	**48,17%**
372	A-B	005249	Residenza			Villamarina	2		255,00	1.530,00	
373	A-B	005176	Residenza			Villamarina	3		263,00	2.367,00	
374	D4-D5	005178	Albergo	COSTANZA	Viale Euclide 19	Villamarina	3	1.141,96	328,22	2.953,96	**28,74%**
375	D4-D5	005102	Albergo	BELLA ZURIGO	Viale Euclide 17	Villamarina	4	2.912,91	601,61	7.219,32	**20,65%**
376	D4-D5	005038	Albergo	STACCHINI	Viale Euclide 15	Villamarina	4	2.513,81	674,54	8.094,48	**26,83%**
377	D4-D5	005403	Albergo		Viale delle Nazioni	Villamarina	3	920,00	387,00	3.483,00	**42,07%**
378	D4-D5	005438	Albergo	DE LA VILLE (ex Olga)	Viale G. Carducci 326	Villamarina	3	1.937,15	984,46	8.860,11	**50,82%**
379	D4-D5	005363	Albergo		Viale Euclide 17	Villamarina	2	396,00	171,00	1.026,00	**43,18%**
380	D4-D5	015048	Albergo	SILLA (MEUBLE')	Viale G. Carducci 328	Villamarina	4	1.043,05	343,71	4.124,55	**32,95%**
381	D4-D5	005328	Albergo	DEL SORRISO	Viale Euclide 30	Villamarina	3	350,21	173,38	1.560,39	**49,51%**
382	D4-D5	005405	Albergo	REAL (DIP. EX VILLA CAMPEDELLI)	Viale G. Carducci 330	Villamarina	3	507,77	343,84	3.094,54	**67,72%**
383	D4-D5	DESUETO	Albergo		Viale G. Carducci	Villamarina	3	683,00	294,00	2.646,00	**43,05%**
384	D4-D5	DESUETO	Albergo		Viale Euclide	Villamarina	3	681,00	230,00	2.070,00	**33,77%**
385	D4-D5	005269	Albergo	REAL + DIP. EX VILLA CAMPEDELLI	Viale G. Carducci 332	Villamarina	4	1.815,13	943,17	11.318,04	**51,96%**
386	D4-D5	005277	Albergo		Viale G. Carducci	Villamarina	3	698,00	338,00	3.042,00	**48,42%**
387	D4-D5	005191	Albergo	NETTUNO	Viale G. Carducci 338	Villamarina	6	2.206,51	1.035,60	18.640,79	**46,93%**
388	D4-D5	014032	Albergo	MARELLA	Via E. Fermi 19	Villamarina	3	609,35	351,50	3.163,54	**57,69%**
389	D4-D5	005134	Albergo	GIOVE	Viale G. Carducci 340	Villamarina	3	604,16	437,45	3.937,07	**72,41%**
390	D4-D5	005232	Albergo	DAVID	Viale G. Carducci 297	Villamarina	7	2.372,74	643,70	13.517,79	**27,13%**
391	D4-D5	005077	Albergo	LUNGOMARE + DIP. ALBATROS	Viale G. Carducci 299	Villamarina	6	2.444,87	782,01	14.076,12	**31,99%**
392	D4-D5	005065	Albergo	FARSAGLIA	Viale G. Carducci 319	Villamarina	4	2.062,23	1.084,86	13.018,35	**52,61%**
393	D4-D5	004851	Albergo	STELLA MARIS	Viale G. Carducci 321	Villamarina	4	3.165,00	585,66	7.027,97	**18,50%**
394	D4-D5	004773	Albergo	REGINA(EX EDELWEISS)	Viale G. Carducci 323	Villamarina	4	1.613,92	1.010,67	12.128,07	**62,62%**
395	A-B	005079	Residenza			Villamarina	2		312,00	1.872,00	
396	D4-D5	005080	Albergo	FIAMMA (ex Galileo ex Nuovo Fiore)	Viale G. Carducci 344	Villamarina	4	975,02	603,46	7.241,48	**61,89%**
397	D4-D5	004964	Albergo	EXCELSIOR	Viale G. Carducci 346	Villamarina	5	1.970,63	1.315,15	19.727,21	**66,74%**
398	D4-D5	004974	Albergo	LUNGOMARE (DIP. ALBATROS)	Viale G. Carducci 348	Villamarina	3	740,88	329,72	2.967,44	**44,50%**
399	A-B	004903	Residenza			Villamarina	2		198,00	1.188,00	
400	D4-D5	004837	Albergo	PORTOFINO	Viale Euclide 18	Villamarina	3	663,17	309,11	2.782,01	**46,61%**
401	D4-D5	004789	Albergo	FESTIVAL	Viale Euclide 16	Villamarina	3	449,28	268,51	2.416,57	**59,76%**
402	D4-D5	004876	Albergo	CROCE DI MALTA (DIP. MEXICO)	Viale G. Carducci 350	Villamarina	6	1.186,25	489,55	8.811,92	**41,27%**
403	A-B	004756	Residenza			Villamarina	2		303,00	1.818,00	
404	A-B	014775	Residenza			Villamarina	2		335,00	2.010,00	
405	D4-D5	004772	Albergo	CROCE DI MALTA	Viale G. Carducci 352	Villamarina	4	1.626,67	612,74	7.352,84	**37,67%**
406	D4-D5	004730	Albergo	D'ORIENTE	Viale G. Carducci 356	Villamarina	6	671,47	481,23	8.662,18	**71,67%**
407	D4-D5	004653	Albergo	NAUTIC (MEUBLE')	Viale delle Nazioni 153	Villamarina	3	940,32	539,32	4.853,90	**57,36%**
408	D4-D5	015571	Albergo	FOGLIERI	Via E. Fermi 18	Villamarina	5	1.664,74	1.048,86	15.732,88	**63,00%**
409	D4-D5	004843	Albergo		Viale Pitagora	Villamarina	2	543,00	190,00	1.140,00	**34,99%**

410	D4-D5	004981	Albergo	ATMOSFERE BEACH (ex Bassi)	Viale Euclide 11	Villamarina	3	1.089,71	559,41	5.034,66	**51,34%**
411	D4-D5	004849	Albergo	EXCELSIOR DIP.	Viale Euclide 9	Villamarina	4	721,14	431,28	5.175,40	**59,81%**
412	D4-D5	004767	Albergo	FATTORI	Viale Euclide 7	Villamarina	3	867,21	427,66	3.848,96	**49,31%**
413	D4-D5	004716	Albergo	ASTOR (ex Gallo D'Oro)	Viale Euclide 5	Villamarina	3	840,02	439,99	3.959,92	**52,38%**
414	D4-D5	004652	Albergo	VICTORY	Viale Euclide 3	Villamarina	6	847,04	380,33	6.845,95	**44,90%**
415	D4-D5	004586	Albergo	DESIREE	Viale Euclide 1	Villamarina	4	712,98	505,43	6.065,20	**70,89%**
416	D4-D5	004568	Albergo		Viale Delle Nazioni	Villamarina	2	452,00	206,00	1.236,00	**45,58%**
417	D4-D5	004539	Albergo	DORA	Viale Delle Nazioni 137-139	Villamarina	3	617,24	299,74	2.697,67	**48,56%**
418	A-B	004595	Residenza			Villamarina	2		120,00	720,00	
419	A-B	004595	Residenza			Villamarina	2		85,00	510,00	
420	A-B	004630	Residenza			Villamarina	4		193,00	2.316,00	
421	A-B	004682	Residenza			Villamarina	2		280,00	1.680,00	
422	A-B	004720	Residenza			Villamarina	3		330,00	2.970,00	
423	A-B	004774	Residenza			Villamarina	7		141,00	2.961,00	
424	A-B	004813	Residenza			Villamarina	2		159,00	954,00	
425	D4-D5	004787	Albergo	ACACIA	Piazza Volta 6	Villamarina	5	2.028,30	872,46	13.086,93	**43,01%**
426	A-B	004689	Residenza			Villamarina	3		124,00	1.116,00	
427	A-B	004664	Residenza			Villamarina	2		183,00	1.098,00	
428	D4-D5	004740	Albergo	SPORT + DIP. HOTEL RESIDENZA SPORT	Viale Pitagora 5	Villamarina	5	3.556,95	605,72	9.085,74	**17,03%**
429	D4-D5		Albergo			Villamarina	3	545,00	223,00	2.007,00	**40,92%**
430	D4-D5	004570	Albergo	SPORT (DIP. HOTEL RESIDENZA SPORT)	Via Pitagora 3	Villamarina	5	3.556,95	706,39	10.595,81	**19,86%**
431	D4-D5	004564	Albergo	DALL'ARA (dip.)	Via Pitagora 1	Villamarina	3	684,89	225,06	2.025,50	**32,86%**
432	A-B	004535	Residenza			Villamarina	2		170,00	1.020,00	
433	A-B	004499	Residenza			Villamarina	2		163,00	978,00	
434	A-B	004422	Residenza			Villamarina	2		395,00	2.370,00	
435	D4-D5	004543	Albergo	DALL'ARA	Viale delle Nazioni 135	Villamarina	3	1.053,34	457,26	4.115,37	**43,41%**

ST	V totale	Densità territoriale
937.018,00	2.649.123,94	**2,83**

Sala

Numero identificativo	ZTO '82	Codice Edificio	Tipo	Nome	Indirizzo	Quartiere	Numero Piani	Sf	Sc	V	Sc/Sf
1	A-B		Residenza			Sala	2		226,00	1.582,00	
2	A-B		Residenza			Sala	2		225,00	1.575,00	
3	A-B		Residenza			Sala	2		128,00	896,00	
4	A-B		Residenza			Sala	2		164,00	1.148,00	
5	A-B		Residenza			Sala	2		147,00	1.029,00	
6	A-B		Residenza			Sala	2		168,00	1.176,00	
7	A-B		Residenza			Sala	2		170,00	1.190,00	
8	D4-D5					Sala	2	424,00	145,00	1.015,00	**34,20%**
9	A-B		Residenza			Sala	2		101,00	707,00	
10	A-B		Residenza			Sala	2		127,00	889,00	
11	A-B		Residenza			Sala	2		85,00	595,00	
12	A-B		Residenza			Sala	2		114,00	798,00	
13	A-B		Residenza			Sala	2		229,00	1.603,00	
14	A-B		Residenza			Sala	3		262,00	2.751,00	
15	A-B		Residenza			Sala	2		200,00	1.400,00	
16	D1-D2					Sala	2	571,00	153,00	1.071,00	**26,80%**
17	A-B		Residenza			Sala	2		115,00	805,00	
18	A-B		Residenza			Sala	2		320,00	2.240,00	
19	A-B		Residenza			Sala	2		295,00	2.065,00	
20	A-B		Residenza			Sala	2		221,00	1.547,00	
21	A-B		Residenza			Sala	2		380,00	2.660,00	
22	A-B		Residenza			Sala	1		185,00	647,50	
23	A-B		Residenza			Sala	2		199,00	1.393,00	
24	A-B		Residenza			Sala	2		82,00	574,00	
25	A-B		Residenza			Sala	2		202,00	1.414,00	
26	A-B		Residenza			Sala	2		229,00	1.603,00	
27	A-B		Residenza			Sala	2		265,00	1.855,00	
28	D4-D5					Sala	2	893,00	198,00	1.386,00	**22,17%**
29	A-B		Residenza			Sala	2		190,00	1.330,00	
30	A-B		Residenza			Sala	2		1.130,00	7.910,00	
31	A-B		Residenza			Sala	1		162,00	567,00	
32	A-B		Residenza			Sala	2		218,00	1.526,00	
33	A-B		Residenza			Sala	2		389,00	2.723,00	
34	A-B		Residenza			Sala	2		241,00	1.687,00	
35	A-B		Residenza			Sala	2		284,00	1.988,00	
36	A-B		Residenza			Sala	2		101,00	707,00	
37	A-B		Residenza			Sala	2		146,00	1.022,00	
38	A-B		Residenza			Sala	2		287,00	2.009,00	
39	A-B		Residenza			Sala	2		282,00	1.974,00	
40	D4-D5					Sala	2	1.297,00	505,00	3.535,00	**38,94%**
41	G1					Sala	4		531,00	7.434,00	
42	A-B		Residenza			Sala	2		231,00	1.617,00	
43	A-B		Residenza			Sala	2		288,00	2.016,00	
44	A-B		Residenza			Sala	2		195,00	1.365,00	
45	A-B		Residenza			Sala	1		114,00	399,00	
46	A-B		Residenza			Sala	2		107,00	749,00	
47	A-B		Residenza			Sala	2		341,00	2.387,00	
48	A-B		Residenza			Sala	2		384,00	2.688,00	
49	A-B		Residenza			Sala	2		665,00	4.655,00	
50	A-B		Residenza			Sala	2		429,00	3.003,00	
51	A-B		Residenza			Sala	2		452,00	3.164,00	
52	A-B		Residenza			Sala	2		346,00	2.422,00	
53	A-B		Residenza			Sala	2		349,00	2.443,00	
54	A-B		Residenza			Sala	2		215,00	1.505,00	
55	A-B		Residenza			Sala	2		100,00	700,00	
56	A-B		Residenza			Sala	2		120,00	840,00	
57	A-B		Residenza			Sala	2		360,00	2.520,00	
58	A-B		Residenza			Sala	2		140,00	980,00	
59	A-B		Residenza			Sala	2		352,00	2.464,00	
60	A-B		Residenza			Sala	2		244,00	1.708,00	
61	A-B		Residenza			Sala	2		157,00	1.099,00	
62	A-B		Residenza			Sala	2		270,00	1.890,00	
63	A-B		Residenza			Sala	2		135,00	945,00	
64	C-D3		Capannoni			Sala	2	1.400,00	595,00	4.522,00	**42,50%**
65	C-D3		Capannoni			Sala	2	1.270,00	505,00	3.838,00	**39,76%**
66	C-D3		Capannoni			Sala	2	1.765,00	405,00	3.078,00	**22,95%**
67	C-D3		Capannoni			Sala	2	2.000,00	893,00	6.786,80	**44,65%**
68	C-D3		Capannoni			Sala	2	1.300,00	682,00	5.183,20	**52,46%**
69	C-D3		Capannoni			Sala	2	3.000,00	1.182,00	8.983,20	**39,40%**
70	C-D3		Capannoni			Sala	2	1.550,00	624,00	4.742,40	**40,26%**
71	C-D3		Capannoni			Sala	2	1.500,00	840,00	6.384,00	**56,00%**
72	C-D3		Capannoni			Sala	2	1.730,00	593,00	4.506,80	**34,28%**
73	A-B		Residenza			Sala	1		225,00	787,50	
74	A-B		Residenza			Sala	1		90,00	315,00	
75	A-B		Residenza			Sala	2		205,00	1.435,00	

ST	V totale	Densità territoriale
129.692,00	164.147,40	**1,27**