PROTEZIONE CIVILE
Presidenza del Consiglio dei Ministri
Dipartimento della Protezione Civile

Regione Emilia-Romagna

CONFERENZA DELLE REGIONI E DELLE PROVINCE AUTONOME

Attuazione dell'articolo 11 della legge 24 giugno 2009, n.77

MICROZONAZIONE SISMICA

Carta delle indagini

scala 1:10.000

Regione Emilia-Romagna

Comune di Cesenatico
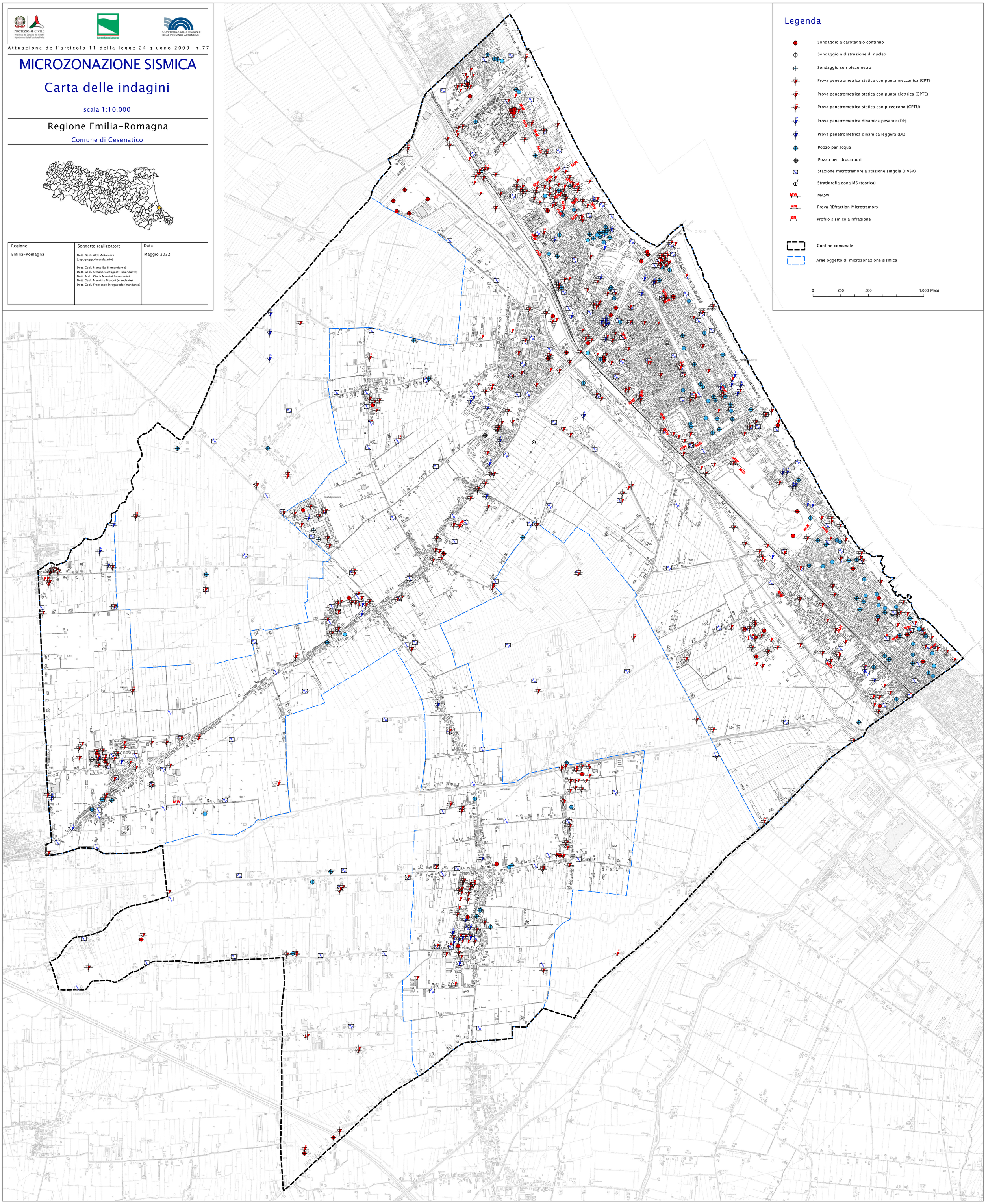
Regione	Soggetto realizzatore	Data
Emilia-Romagna	Dott. Geol. Aldo Antoniazzi (capogruppo/mandatario) Dott. Geol. Marco Baldi (mandante) Dott. Geol. Stefano Castagnetti (mandante) Dott. Arch. Giulia Mancini (mandante) Dott. Geol. Maurizio Moroni (mandante) Dott. Geol. Francesco Stragapede (mandante)	Maggio 2022