PROTEZIONE CIVILE
Presidenza del Consiglio dei Ministri
Dipartimento della Protezione Civile

Regione Emilia-Romagna

CONFERENZA DELLE REGIONI E DELLE PROVINCE AUTONOME

Attuazione dell'articolo 11 della legge 24 giugno 2009, n.77

MICROZONAZIONE SISMICA
Carta di microzonazione sismica FPGA

scala 1:10.000

Regione Emilia-Romagna

Comune di Cesenatico

Regione	Soggetto realizzatore	Data
Emilia-Romagna	Soggetto incaricato: Dott. Geol. Aldo Antoniazzi Collaboratori: Dott. Geol. Alberto Domenico Antoniazzi Dott. Geol. Marco Baldi Dott. Geol. Stefano Castagnetti Dott. Geol. Maurizio Moroni Dott. Geol. Francesco Stragapede Dott. Geol. Giovanni Leonasi Dott. Luca Castellucci	Ottobre 2023

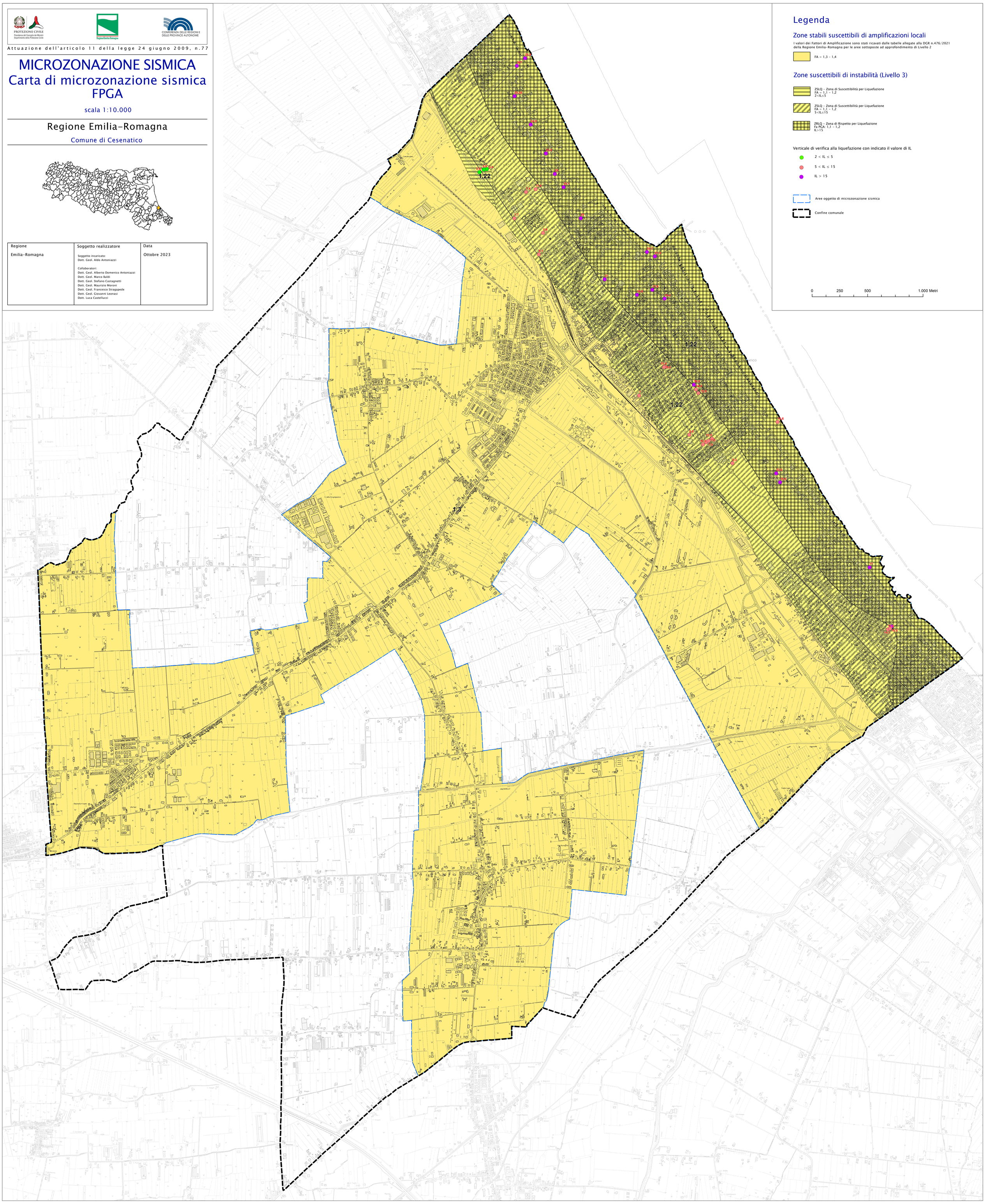

Legenda

Zone stabili suscettibili di amplificazioni locali

I valori dei Fattori di Amplificazione sono stati ricavati dalle tabelle allegate alla DGR n.476/2021 della Regione Emilia-Romagna per le aree sottoposte ad approfondimento di Livello 2

FA = 1,3 - 1,4

Zone suscettibili di instabilità (Livello 3)

ZSLQ - Zona di Suscettibilità per Liquefazione
FA = 1,1 - 1,2
2<IL≤5

ZSLQ - Zona di Suscettibilità per Liquefazione
FA = 1,1 - 1,2
5<IL≤15

ZRLQ - Zona di Rispetto per Liquefazione
Fa PGA: 1,1 - 1,2
IL>15

Verticale di verifica alla liquefazione con indicato il valore di IL

- 2 < IL ≤ 5
- 5 < IL ≤ 15
- IL > 15

Aree oggetto di microzonazione sismica

Confine comunale

0 250 500 1.000 Metri